

決算状況(一般会計)

(単位:千円)

	平成25年度	平成26年度	平成27年度	平成28年度	平成29年度	平成30年度		
標準財政規模	3,191,169	3,158,708	3,277,428	3,224,692	3,172,680	3,240,226		
財政力指数	0.20	0.21	0.21	0.22	0.22	0.24		
歳入総額 (A)	5,343,941	5,957,192	6,124,946	6,021,611	6,005,164	6,075,531		
歳入の内主要なもの	町 税	583,057	592,304	595,813	604,970	616,743	761,017	
	地方交付税	2,589,009	2,555,434	2,601,201	2,555,181	2,440,552	2,402,629	
	国庫支出金	467,207	367,558	537,030	680,304	610,412	465,655	
	県支出金	385,392	457,182	413,239	434,099	487,896	526,892	
	町 債	384,656	807,638	960,504	505,009	714,263	848,349	
歳出総額 (B)	5,086,049	5,743,575	5,795,730	5,749,933	5,752,436	5,759,090		
歳出の内主要なもの	義務的	人件費	1,108,521	1,114,188	1,082,790	1,092,267	1,058,759	1,067,589
		公債費	516,276	536,163	479,793	492,577	457,885	472,143
	その他	物件費	688,459	723,177	667,885	693,805	709,218	935,111
		補助費等	1,063,272	1,051,142	1,205,680	1,296,812	1,145,642	1,059,711
		積立金	152,032	126,723	107,872	181,672	289,175	114,918
	投資的	普通建設事業費	753,057	1,374,076	1,361,993	590,874	478,433	646,673
		災害復旧事業費	104,373	23,300	49,808	488,171	729,127	598,879
形式収支(A)-(B)	257,892	213,617	329,216	271,678	252,728	316,441		
翌年度に繰り越すべき財源	57,573	78,210	34,743	49,523	76,928	76,807		
実質収支 (実質収支比率)	200,319 (6.3)	135,407 (4.3)	294,473 (9.0)	222,155 (6.9)	175,800 (5.5)	239,634 (7.4)		
単年度収支	63,525	△ 64,912	159,066	△ 72,318	△ 46,355	63,834		
実質単年度収支	△ 24,025	△ 160,857	109,781	△ 104,958	△ 35,735	56,185		

小国町一般会計財政状況の推移(歳入歳出、標準財政規模)

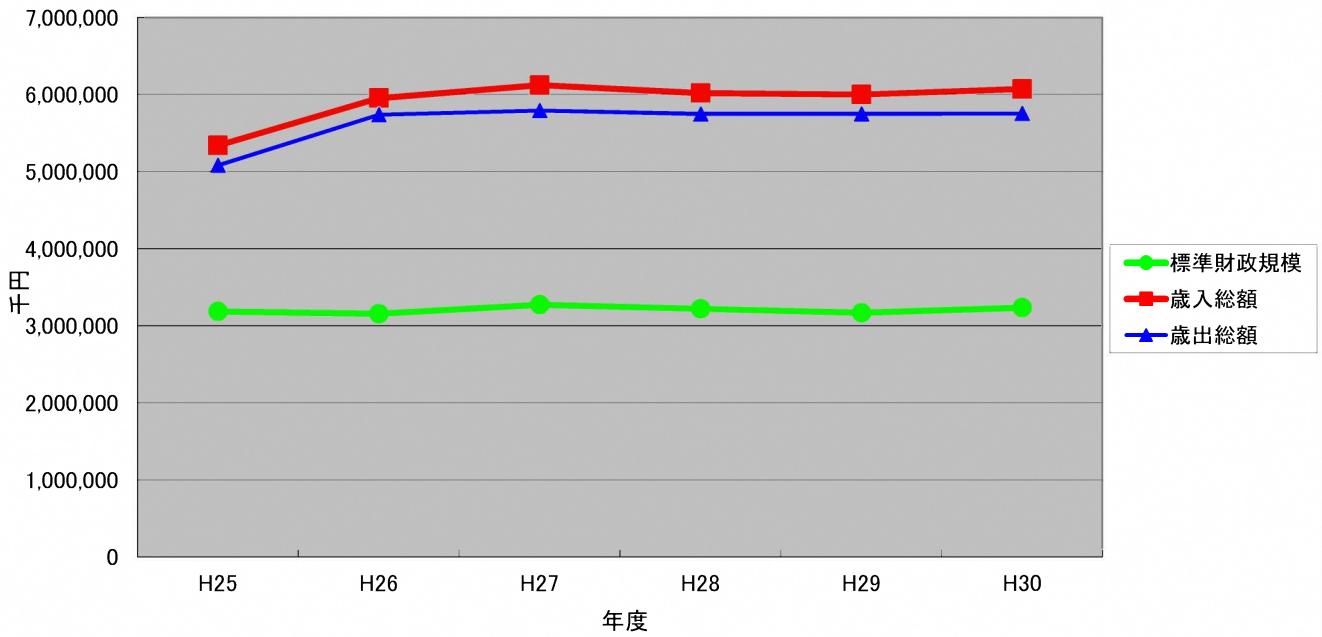

小国町一般会計財政状況の推移(歳入の主なもの)

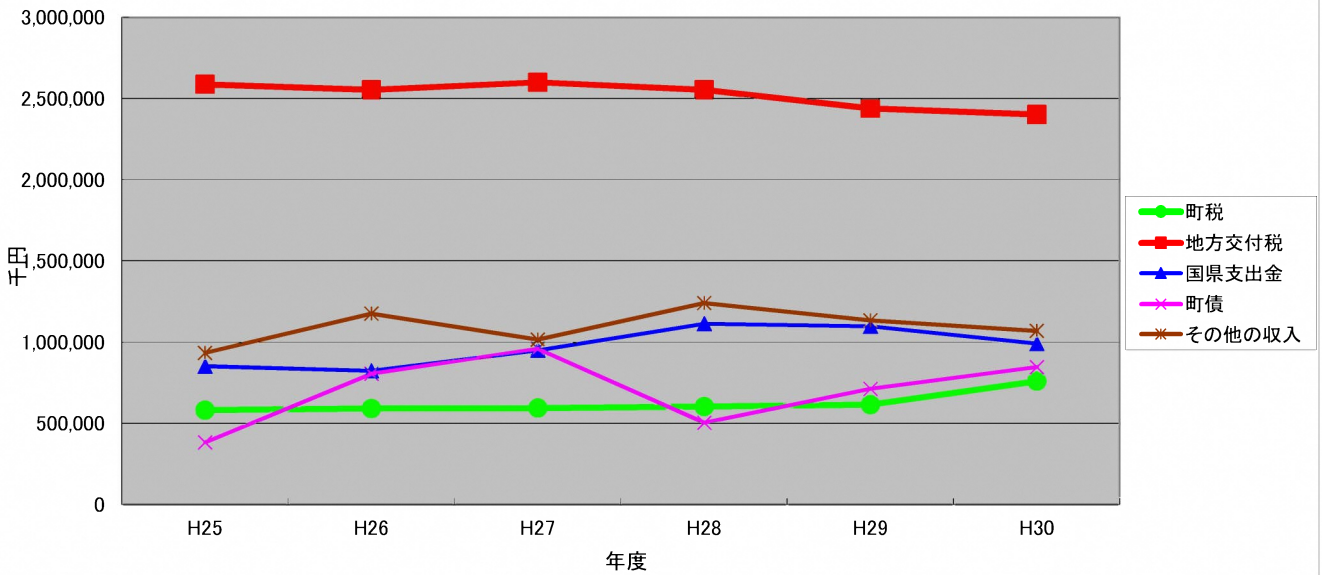

小国町一般会計財政状況の推移(歳出の主なもの)

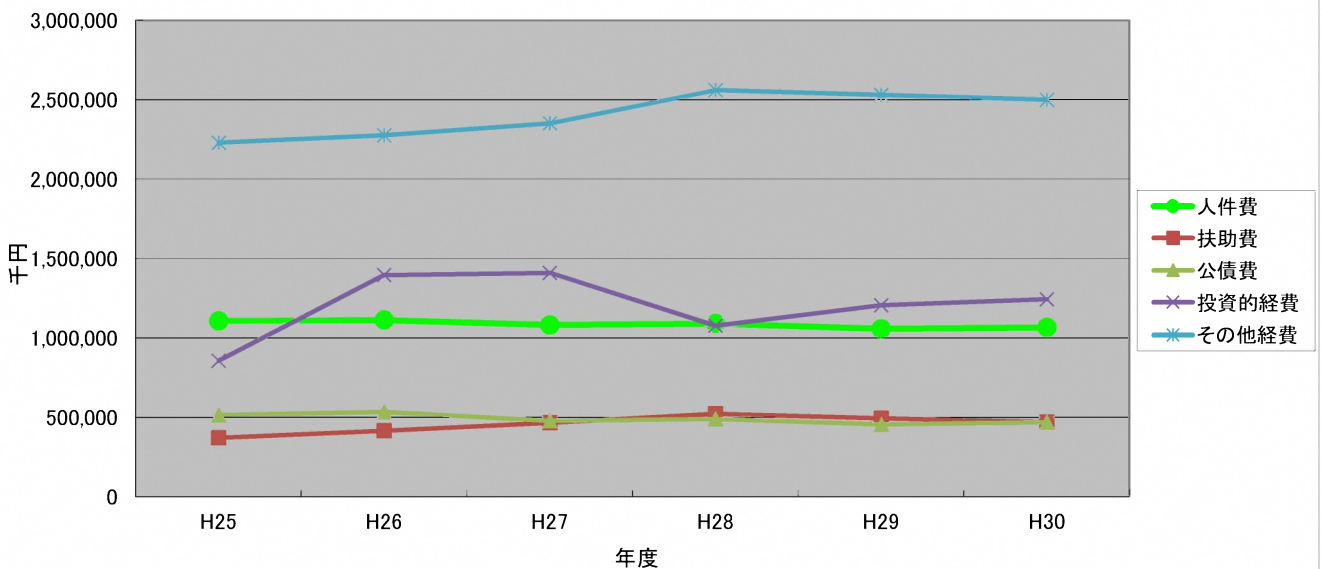

平成30年度 町債借入状況

【一般会計】

(単位:千円)

起債の種類	事業内容	借入額	交付税 算入率(%)	借入先	備 考
公共事業等債	杖立地区防災センター建設事業	10,500	80	財政融資資金	H30から繰越
	町道対岸線改良事業	0	50	財政融資資金	H31への繰越(10,200)
	小計	10,500			
災害復旧事業債	現年発生補助災害復旧事業	8,500	95	財政融資資金	H30から繰越
	過年発生補助災害復旧事業	1,100	95	財政融資資金	H30から繰越
	現年発生補助災害復旧事業	7,300	95	財政融資資金	H31への繰越(33,200)
	一般単独災害復旧事業債(庁舎施設災害復旧事業)	455,200	47.5~85.5	財政融資資金	H30から繰越分
	一般単独災害復旧事業債(庁舎施設災害復旧事業)	1,700	47.5~85.5	財政融資資金	
	小計	473,800			
一般補助施設整備等事業	地方創生拠点整備事業(薬味野菜の里小国)	11,900	30	財政融資資金	H30から繰越
	小計	11,900			
防災対策事業債	自然災害防止事業(単県治山事業)	8,400	28.5~57	市町村職員共済組合	H30から繰越
	自然災害防止事業(単県治山事業)	700	28.5~57	市町村職員共済組合	H31への繰越(2,000)
	自然災害防止事業(急傾斜地崩壊対策事業負担金)	5,000	28.5~57	市町村職員共済組合	
	自然災害防止事業(単県砂防事業)	1,000	28.5~57	市町村職員共済組合	
	小計	15,100			
緊急防災・減災事業債	庁舎施設耐震化事業	0	70	地方公共団体金融機構	H31への繰越(19,200)
	防火水槽整備事業	7,400	70	地方公共団体金融機構	
	防災情報通信施設整備事業	2,100	70	地方公共団体金融機構	
	指定避難所機能強化支援事業	2,000	70	地方公共団体金融機構	
	小計	11,500			
辺地対策事業債	町道小原田寺尾野線改良事業	7,800	80	財政融資資金	H30から繰越分
	町道明里線改良事業	8,900	80	財政融資資金	H30から繰越分
	町道明里線改良事業	6,500	80	財政融資資金	H31への繰越(11,900)
	町道はげの湯線改良事業	6,000	80	財政融資資金	H31への繰越(14,800)
	町道岳の湯線維持補修事業	2,700	80	財政融資資金	
	小計	31,900			
過疎対策事業債	薬味野菜の里小国建設事業(外構工事)	8,400	70	財政融資資金	H30から繰越
	鍋ヶ滝公園周辺整備事業	30,000	70	財政融資資金	H30から繰越
	鍋ヶ滝公園周辺整備事業	2,100	70	財政融資資金	H31への繰越(10,000)
	ゆうステーション周辺整備事業	6,500	70	財政融資資金	H30から繰越
	ゆうステーション周辺整備事業	14,600	70	財政融資資金	H31への繰越(54,600)
	杖立防災センター建設事業	0	70	財政融資資金	H31への繰越(112,500)
	小中学校空調設備整備事業	4,600	70	財政融資資金	
	小計	66,200			
過疎対策事業債(ソフト分)	地域情報基盤管理運営事業	1,300	70	財政融資資金	※ソフト分
	子ども医療費助成事業	9,700	70	財政融資資金	※ソフト分
	出生祝金事業	3,600	70	財政融資資金	※ソフト分
	家畜改良事業	5,400	70	財政融資資金	※ソフト分
	畜産・酪農収益力強化整備等特別対策事業	0	70	財政融資資金	※ソフト分 H31への繰越(11,400)
	農業担い手支援事業	8,000	70	財政融資資金	※ソフト分
	間伐材供給安定化緊急対策利用推進事業	8,300	70	財政融資資金	※ソフト分
	主伐促進支援事業	4,500	70	財政融資資金	※ソフト分
	橋りょう長寿命化対策事業	18,100	70	財政融資資金	※ソフト分
	少人数学級教職員加配事業	4,000	70	財政融資資金	※ソフト分
	学習・生活活動指導員配置事業	18,400	70	財政融資資金	※ソフト分
	小計	81,300			
	公営住宅建設事業債	関田住宅改修事業	22,100	-	財政融資資金
小計		22,100			
臨時財政対策債	臨時財政対策債	124,049	100	財政融資資金	
	小計	124,049			
合 計		848,349			

【農業集落排水事業特別会計】

(単位:千円)

起債の種類	事業内容	借入額	交付税 算入率	借入先	備 考
資本費平準化債	資本費平準化債	24,100	50	財政融資資金	
合 計		24,100			

【水道事業会計】

(単位:千円)

起債の種類	事業内容	借入額	交付税 算入率	借入先	備 考
上水道事業債	上水道配水管布設替事業	30,000	-	財政融資資金	
合 計		30,000			

町 債 (事業区分別)

(単位：千円)

区 分	28年度末 現在高	29年度中増減		29年度末 現在高	30年度中増減		30年度末 現在高
		借入額	償還元金		借入額	償還元金	
公 共 事 業 等 債	37,354	0	9,641	27,713	10,500	9,077	29,136
公 営 住 宅 建 設 事 業 債	253,190	0	8,338	244,853	22,100	4,675	262,278
災 害 復 旧 事 業 債	211,950	395,300	14,378	592,872	473,800	9,188	1,057,484
(旧) 緊急防災・減災事業債	13,243	0	2,617	10,626	0	2,633	7,993
教育・福祉施設等整備事業債	364,484	10,500	25,889	349,095	11,900	24,347	336,648
一 般 単 独 債	224,593	8,500	27,788	205,305	26,600	28,899	203,006
辺 地 対 策 事 業 債	121,081	30,600	9,975	141,706	31,900	10,377	163,229
過 疎 対 策 事 業 債	1,819,305	139,800	163,725	1,795,381	147,500	190,433	1,752,448
地 域 改 善 対 策 特 定 事 業 債	1,741	0	554	1,187	0	580	607
財 源 対 策 債	4,932	0	933	3,999	0	957	3,043
減 税 補 て ん 債	27,148	0	6,142	21,006	0	6,212	14,794
臨 時 税 収 補 て ん 債	4,256	0	4,256	0	0	0	0
臨 時 財 政 対 策 債	2,123,235	129,563	152,120	2,100,678	124,049	158,424	2,066,303
県 貸 付 金	0	0	0	0	0	0	0
小 計	5,206,514	714,263	426,355	5,494,421	848,349	445,802	5,896,969
地 方 改 善 対 策 事 業 債	1,831	0	435	1,396	0	450	946
簡 易 水 道 事 業 債	0	0	0	0	0	0	0
農 業 集 落 排 水 事 業	1,005,737	23,700	74,369	955,068	24,100	77,975	901,193
過 疎 債	5,389	0	3,202	2,187	0	1,586	601
下 水 道 債	1,000,348	23,700	71,167	952,881	24,100	76,389	900,592
小 計	1,007,568	23,700	74,804	956,464	24,100	78,424	902,140
合 計	6,214,082	737,963	501,159	6,450,885	872,449	524,226	6,799,108

町 債（借入先別）

（単位：千円）

区分	28年度末 現在高	29年度中増減		29年度末 現在高	30年度中増減		30年度末 現在高
		借入額	償還元金		借入額	償還元金	
一般							
財政融資資金	4,704,056	660,130	342,567	5,021,618	798,949	385,826	5,434,741
郵便貯金・簡易生命保険管理機構	153,562	0	46,640	106,921	0	21,668	85,253
地方公共団体金融機構	269,117	45,633	27,800	286,950	11,500	27,906	270,544
肥後銀行	19,780	0	2,420	17,360	700	2,420	15,640
阿蘇農業協同組合	11,230	0	1,470	9,760	22,100	1,470	30,390
熊本県市町村職員共済組合	43,170	8,500	4,518	47,152	15,100	5,580	56,672
熊本県市町村振興協会	0	0	0	0	0	0	0
全国自治協会	5,600	0	940	4,660	0	932	3,728
県 資 金	0	0	0	0	0	0	0
小計	5,206,514	714,263	426,355	5,494,421	848,349	445,802	5,896,969
特別							
地方改善施設住宅新築資金等貸付金	1,831	0	435	1,396	0	450	946
郵便貯金・簡易生命 保険管理機構	1,831	0	435	1,396	0	450	946
簡易水道	0	0	0	0	0	0	0
財政融資資金	0	0	0	0	0	0	0
農業							
集落排水	1,005,737	23,700	74,369	955,068	24,100	77,975	901,193
財政融資資金	447,076	0	35,299	411,777	24,100	34,635	401,242
地方公共団体金融機構	195,111	0	18,309	176,802	0	18,870	157,932
肥後銀行	87,548	0	6,722	80,826	0	6,722	74,104
熊本銀行	64,796	0	5,682	59,114	0	5,682	53,432
阿蘇農業協同組合	211,206	23,700	8,357	226,549	0	12,066	214,483
小計	1,007,568	23,700	74,804	956,464	24,100	78,424	902,140
合計	6,214,082	737,963	501,159	6,450,885	872,449	524,226	6,799,108

基金年度末額状況(一般会計に属する基金)

(単位:千円)

基金名	H25年度末	H26年度末	H27年度末	H28年度末	H29年度末	H30年度末
財政調整基金	696,135	600,190	550,904	518,264	528,884	521,235
減債基金	144,262	84,087	84,204	84,258	84,310	84,356
高額療養費資金貸付基金	4,484	4,484	1,000	1,000	1,000	1,000
美術品取得基金	1,763	1,763	1,764	1,764	1,765	1,765
庁舎建設基金	13,048	13,051	13,055	13,058	13,061	13,065
悠木の里づくり事業基金	33,672	28,558	29,609	30,375	54,348	55,919
地域福祉基金	129,216	88,984	66,568	30,632	11,632	11,655
奨学金事業基金	17,888	19,248	21,304	22,991	24,515	27,678
中山間ふるさと水と土保全 対策基金	10,000	10,000	10,000	10,000	10,000	10,000
広域農業開発事業償還基金	-	-	-	-	-	-
生活保護生活資金貸付基金	200	200	200	200	200	200
ネットワーク事業基金	14,313	17,841	40,859	40,644	162,505	95,169
公共施設等整備基金	114,934	57,283	52,944	52,999	53,036	53,078
職員等退職手当基金	100,560	100,691	100,822	93,149	87,275	76,744
住民生活に光をそそぐ基金	-	-	-	-	-	-
学校教育施設整備基金	360	360	360	360	362	371
地域の元気基金	60,451	-	-	-	-	-
合計	1,341,286	1,026,740	973,593	899,694	1,032,893	952,235

小国町ネットワーク事業基金使途状況

(ふるさと寄附金を含む)

小国町ネットワーク事業基金は、平成18年4月から受付を開始し、これまで多くの方々からご寄附をいただきました。ご協力いただいた寄附金は基金に積立て、毎年、小国町のまちづくり事業に活用しています。

また、平成20年4月からは「ふるさと寄附金制度」がスタートし、この寄附金や一般寄附金もネットワーク事業基金に積立えています。

平成30年度では、ネットワーク事業基金を活用して下記の事業を実施させていただきましたので、ご報告いたします。

寄附金累計額	247,616,501	①
(うち、ふるさと寄附金)	(240,629,127)	
平成30年度までの基金活用額	152,447,513	②
平成30年度末基金残高	95,168,988	① - ②

【基金活用額明細】

(単位：円)

年度	事業名	寄付者指定項目	活用額	備考(総事業費)
H30	移住定住事業	指定しない	993,600	(993,600円)
H30	商工振興事業	指定しない	4,500,000	(4,500,000円)
H30	商店街空き家対策事業	指定しない	1,722,000	(1,722,000円)
H30	社会福祉協議会補助事業	指定しない	19,000,000	(19,000,000円)
H30	予防接種委託事業	指定しない	7,000,000	(12,640,120円)
H30	小国高校支援事業	指定しない	1,800,000	(1,800,000円)
H30	国際交流指導事業	指定しない	2,593,000	(3,200,000円)
H30	小中学生検定事業	指定しない	1,300,000	(1,355,265円)
H30	小中学校パソコン等購入事業	指定しない	7,700,000	(7,960,680円)
H30	緊急通報システム事業	福祉	776,628	(776,628円)
H30	インフルエンザ予防接種事業	福祉	5,100,000	(10,270,250円)
H30	観光情報発信事業	産業・観光	755,686	(755,686円)
H30	学校木製机・椅子購入事業	子育て	2,700,000	(2,739,069円)
H30	乳幼児医療費助成事業	子育て	4,900,000	(8,104,531円)
H30	放課後健全育成事業	子育て	1,200,000	(2,400,000円)
H30	エコハウス設備補助事業	環境	1,000,000	(1,000,000円)
H30	自治体SDGs推進支援事業	環境	3,000,000	(18,792,000円)
H30	薬味野菜の里小国備品購入事業	産業	6,000,000	(6,095,504円)
H30	野生動物生息数適正管理事業	産業	1,565,000	(1,565,000円)
H30	有害鳥獣駆除事業	産業	2,600,000	(2,600,000円)
H30	林業担い手育成事業	産業	3,100,000	(3,278,000円)
H30	小国材販売促進事業	産業	1,800,000	(1,800,000円)
H30	木材搬出道維持管理事業	産業	2,400,000	(2,400,000円)
H30	小国国際交流事業	国際交流	500,000	(500,000円)

【地方消費税引き上げ分における使途の明確化について】

平成26年度4月1日より消費税（国・地方）が5%から8%に引き上げられたことに伴い、地方消費税の増収分については、その使途を明確化し、社会保障施策に要する経費に充てるものとされています。平成30年度小国町一般会計決算における社会保障関連施策経費への充当状況については、下記のとおりとなります。

（歳入）

地方消費税交付金（社会保障財源化分） 56,382 千円

（歳出）

地方消費税交付金（社会保障財源化分）が充てられる社会保障施策に要する経費 1,457,215 千円

（単位：千円）

施策区分	経費	財源内訳					
		特定財源			一般財源		
		国 県 支出金	地方債	その他	社会保障財源 化分の地方消 費税交付金	その他	
社会福祉	社会福祉事業	28,242	142	0	22,488	322	5,290
	障害者福祉事業	256,610	179,917	0	3,720	4,192	68,781
	高齢者福祉事業	98,932	788	0	13,146	4,883	80,115
	児童福祉事業	397,376	112,486	3,600	31,859	14,328	235,103
	小計	781,160	293,333	3,600	71,213	23,725	389,289
社会保険	国民健康保険事業	89,072	41,029	0	0	2,760	45,283
	介護保険事業	140,589	1,756	0	0	7,976	130,857
	小計	229,661	42,785	0	0	10,736	176,140
保健衛生	後期高齢者医療事業	142,586	25,517	0	0	6,725	110,344
	医療費助成事業	35,170	10,053	9,700	4,900	604	9,913
	母子福祉・健康増進事業	29,369	1,963	0	177	1,564	25,665
	疾病予防対策事業	23,672	107	0	12,364	643	10,558
	病院事業	215,597	0	0	0	12,385	203,212
	小計	446,394	37,640	9,700	17,441	21,921	359,692
合計	1,457,215	373,758	13,300	88,654	56,382	925,121	

※経費には、事務費及び事務職員人件費を除く。