

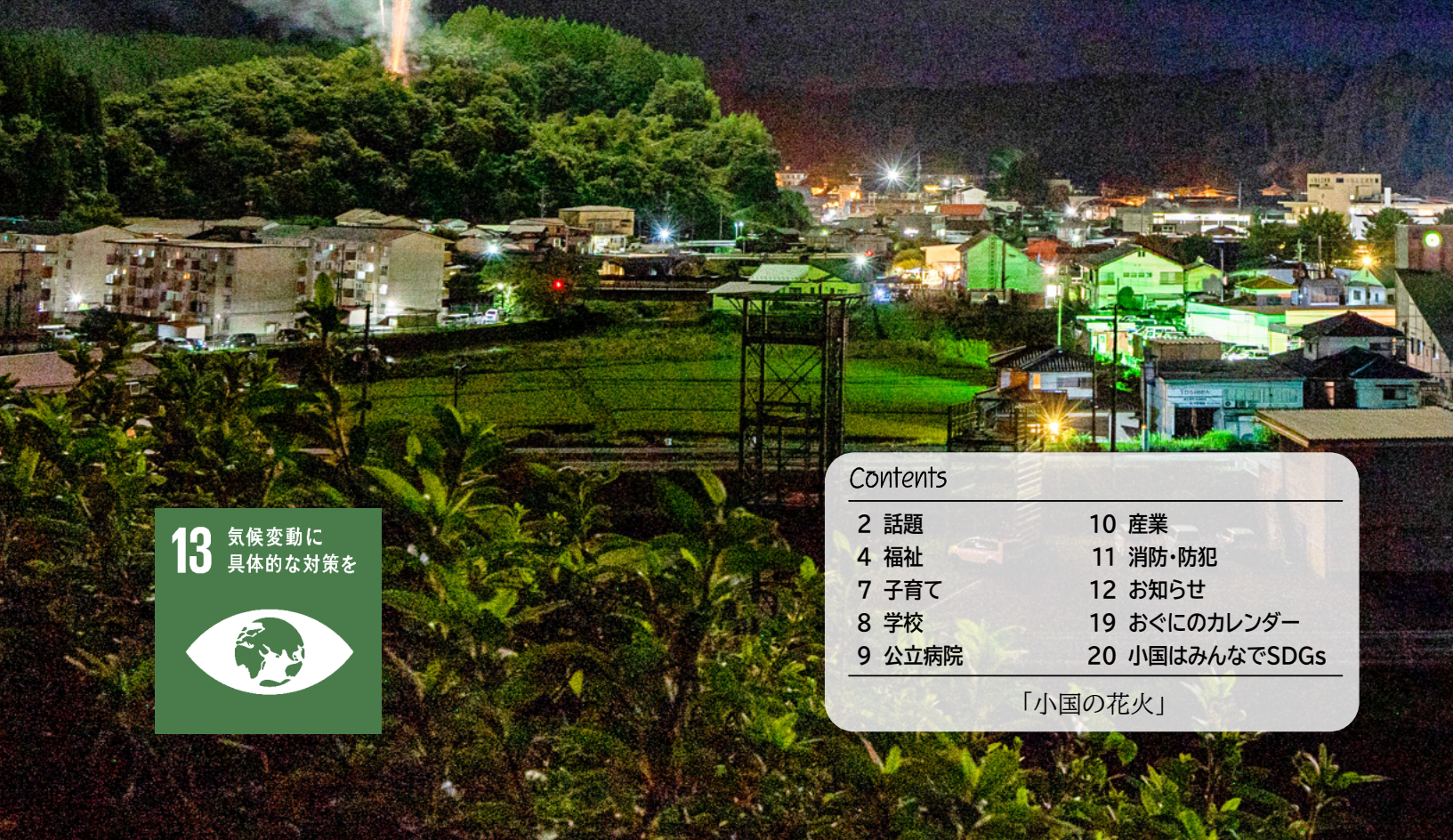

広報おぐに

2021
9
令和3年



13 気候変動に
具体的な対策を



Contents

- | | |
|--------|----------------|
| 2 話題 | 10 産業 |
| 4 福祉 | 11 消防・防犯 |
| 7 子育て | 12 お知らせ |
| 8 学校 | 19 おぐにのカレンダー |
| 9 公立病院 | 20 小国はみんなでSDGs |

「小国の花火」

北里謙治選手 表敬訪問

東京オリンピックホッケー男子日本代表の北里謙治選手が8月11日、故郷小国町を表敬訪問しました。

北里選手は、「今回、53年ぶりにオリンピックに出場したホッケー男子の日本代表に選ばれ、4試合に出場することができた。オリンピック出場は、小国高生の時に立てた目標。試合前にケガをしたが、多くの声援が励みになり、夢を叶えることができた。小国の皆さんからの応援に、心から感謝している。悔しい結果となったが、今後の国際試合でいい結果を残し、3年後のパリ大会に出場できるように頑張りたい」と渡邊誠次町長をはじめとする町の関係者にお礼と今後の抱負を述べました。

渡邊町長からは、労いの言葉とともに、7月27日に小国町ホッケー協会主催で行われたテレビ観戦Ⅱ予選リーグ第3戦・対ニュージールランド（小国小中高のホッケー部等に所属する児童や生徒たちが北里選手の応援と世界レベルの技術を学んだ）Ⅱの盛り上がりの様子を報告され、オリンピック出場記念として小国材で作ったメダルが授与

されました。

最後に、北里選手は小国の後輩たちに向けて「この（小国町の）環境でホッケーができることへの感謝を忘れないことが大事。ホッケーに限ったことではないが、目標を持ってしっかりと頑張ってほしい。そして自分自身が楽しんで精一杯取り組んでほしい」と話しました。

北里選手は、8月20日から同選手が所属する埼玉県飯能市で開催された全日本中学生ホッケー大会の役員を務め、小国中学校ホッケー部に声援を送ってくれました。



渡邊町長（左）から小国材のメダルを授与された北里選手（右）

小国郷をつなぐ「にじバス」 10月から運行

小国町と南小国町は両町合同事業として、令和3年10月1日から、両町の中心市街地を走る公共交通（コミュニティバス）、「にじバス」の運行を開始します。

このバスは両町住民の皆さんを中心に、主に買い物や通院などの用途に合わせて運行を行うもので、平日の日中、1日5往復、計10便の運行を予定しています。

また運行に先駆け、両町住民の皆さんからバスの愛称募集を行い、麻生奈央さん（小国小学校4年生）から応募のありました「にじバス」が採用されることとなりました。

愛称の由来は「小国町と南小国町を虹のようにつなげるバスになって欲しい」というものでした。皆さんぜひご利用下さい。

詳しい運行ルートやバス停、時刻表については、9月配布のチラシをご覧ください。ご不明な点等については、小国町役場政策課（☎46-2118）、または南小国町役場まちづくり課（☎42-1171）までお問い合わせ下さい。

○運行日

月曜～金曜日（祝祭日を除く）

○運賃

大人200円、子ども100円
（但し、町を跨いで移動の場合は大人300円）

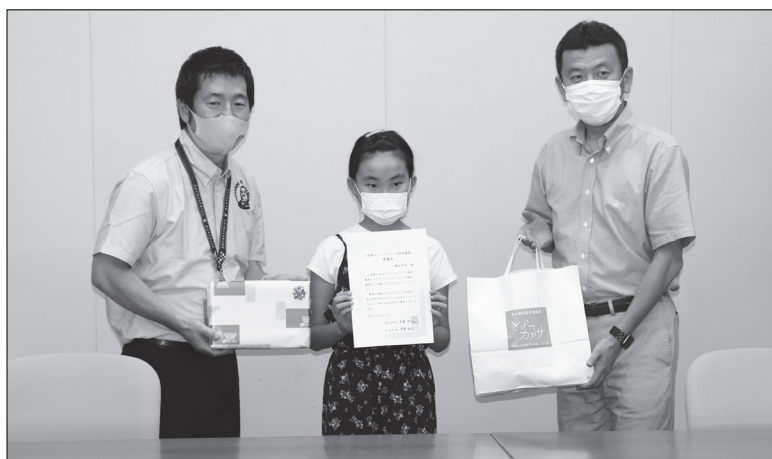

愛称が採用された麻生奈央さんには、小国町渡邊町長と南小国町高橋町長から賞状と記念品が贈呈されました。

ジオパークを語ろう

8月3日、ジオパークの普及と啓発を目的として「ジオパークを語ろう@小国町」が杖立温泉で開催されました。

ジオパークとは、地域の歴史やその地質現象がよくわかる地質遺産を多く含み、考古学的・生態学的・文化的な価値のある『ジオサイト』を含む地域です。杖立温泉はジオサイトの一つとして選ばれており、これら一帯を含む阿蘇地域はユネスコ世界ジオパークとして認定されています。

会場では講師として、杖立出身である渡邊町長が登壇し、杖立温泉の何度も入りたくなるような質の良さをはじめ、杖立温泉の成り立ちと歴史、そして昨年7月豪雨について語りました。町長は、「水を集める地形にあり、災害が起こりやすい地域なので、物理的な災害対策はもちろんのこと、早めの避難などの熱心な呼びかけを大切にしている。」と話しました。

講演後は町長自ら杖立温泉を案内し、関係者たちは、湧き上がる温泉の蒸気が杖立の生活と密着している様子に関心を抱いていました。



第105回エフエム小国番組審議会

7月30日、第105回エフエム小国番組審議会が開催されました。

◎ラジオに関するご意見

「火曜日はトークも上手で内容的にも小国高校のコーナーあり、わいわいタイムありでバラエティ感があつて楽しい」「幅広い世代に共通するようなテーマも欲しい」「わいわいタイムは役場職員にも出演してもらったらもつと色々な話が聞けそう」「善三美術館でやっているプロダクツ展は町内出展者が沢山いるので、その人たちとコラ

ボしてみても面白い」「答えの出なかった話題はフォロワーがあるトリスナーも納得できる」「わいわいタイムに出演するスタッフさんの声が良い。いつも楽しみに聞いている」「四字熟語コーナーも内容的によく調べている、長く続けてほしい」「童謡のコーナーは声も聴きやすいし内容もよく勉強していて教養にもなる」「金曜日には少し演歌の番宣を入れてもいいのでは」

◎テレビに関するご意見

「映像を通して企業が町内で行っている活動を知ることができた」

◎事務局から

たくさんのご意見ありがとうございました。今後の番組制作の参考にさせていただきます。

災害支援寄附の代理受取に感謝

代理受取に感謝

令和2年7月豪雨の際、ふるさと納税災害支援寄附の代理受付を行って頂いた「宮崎県諸塚村」様へお礼に町長が伺いました。

災害支援寄附代理受付とは、被災した市町村に代わり、他の市町村が災害支援寄附の受付を代行する制度です。この制度を利用し、諸塚村様にて171万8千円の代理受付を行って頂き

ました。

諸塚村は小国町から片道125km離れた場所にあります。何うと西川村長にお迎えいただき、村についてやこれまでの小国町との関わりについてお話いただきました。

諸塚村と小国町は、以前よりカーボンオフセットに関する協定を結ぶなど繋がりをもつてきました。

最後に町長より、今後災害がおきた際の相互協力をお願いをしました。

諸塚村様、お忙しい中ご尽力いただきありがとうございます。

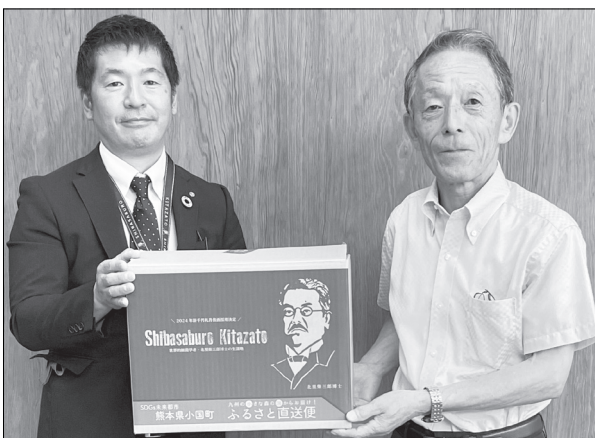

西川諸塚村長（右）と渡邊町長（左）

小国町地域包括支援センターから ～認知症の正しい基礎知識～

中核症状と周辺症状について

認知症の症状には、認知症の方に必ず見られる「新しいことを覚えられない、以前のことを思い出せない。」(記憶障害)や「段取りができない、計画が立てられない。」(実行機能障害)などの「中核症状」と、環境の変化や身体の状況、介護の仕方によって発症する徘徊、興奮、暴言等の「周辺症状」があります。なお「周辺症状」は「中核症状」と異なり、誰にでも見られる症状ではありません。

周辺症状は、介護の仕方、住まいの環境、本人の性格、生活歴、健康状態等が影響するといわれています。

周辺症状がおこる前には、何かきっかけとなることが起きていますので、きっかけとなった原因は何かを考え、適切な介護を行うことによって、予防や改善することが可能です。

認知症は、時間とともに症状が進行する病気です。現在は完治が難しい病気ですが、早期に発見して適切に治療やケアをすることで、その人らしい充実した暮らしを続けることができます。

早い段階で発見できれば、認知症の発症を抑えたり、症状の進行を遅らせることが可能です。

「認知症のことを相談したい」「家族が認知症でどうしたらいいか悩んでいる」など認知症に関することでお悩みの方や相談したい方は一人で抱え込まず、地域包括支援センターに相談ください。

☎小国町役場 町民課 地域包括支援センター ☎46-2116

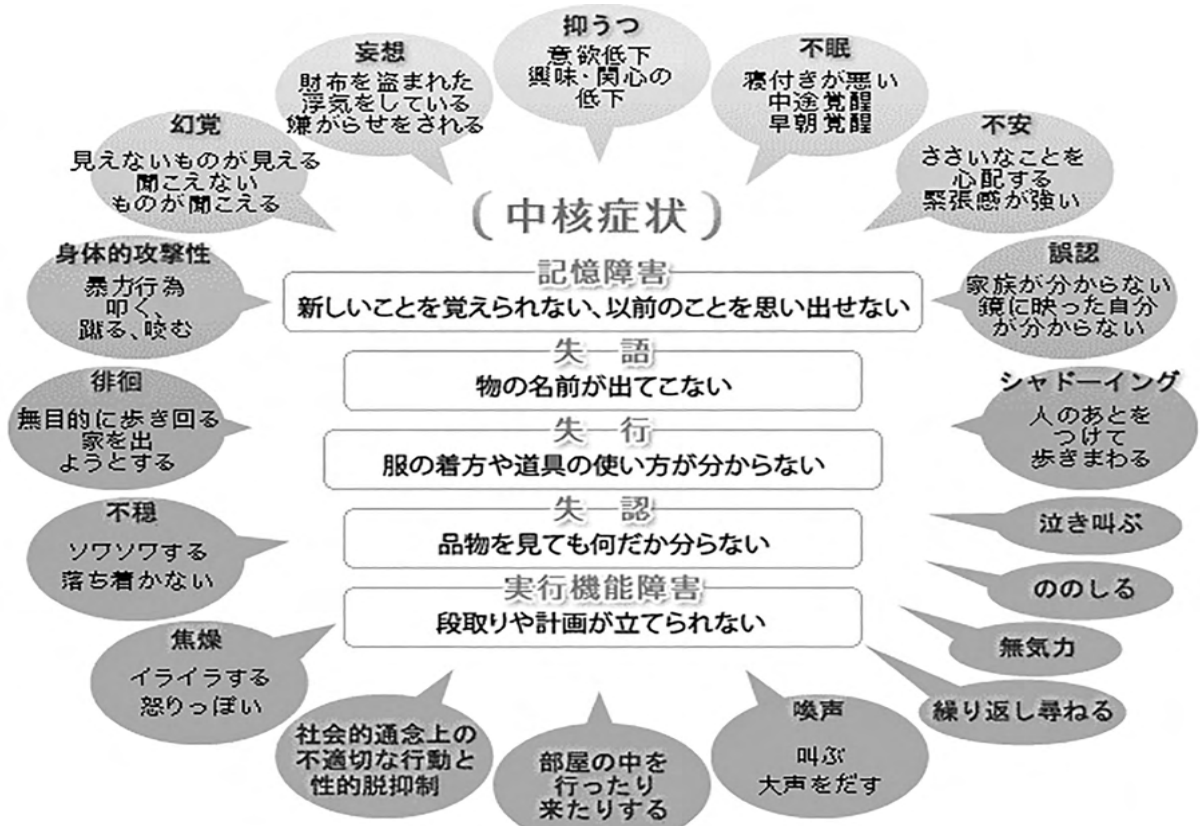

新型コロナウイルス感染症の影響による国民健康保険税および介護保険料の減免について

新型コロナウイルス感染症の影響により、国民健康保険税や介護保険料の納付が難しい場合は、申請をすることで猶予・免除される場合があります。

●該当するケース

- ①新型コロナウイルス感染症により、世帯の主たる生計維持者が死亡、又は重篤な傷病を負った被保険者
- ②新型コロナウイルス感染症の影響により、主たる生計維持者の事業収入、不動産収入、山林収入又は給与収入の減少が見込まれ、次のいずれにも該当する被保険者
 - ・主たる生計維持者の令和3年の事業収入等のいずれかの減少額（保険金、損害賠償等により補填されるべき金額を控除した額）が、令和2年の当該事業収入等の額の10分の3以上
 - ・主たる生計維持者の減少が見込まれる事業収入等に係る所得以外の令和2年の所得の合計額が400万円以下であること
 - ・（※国民健康保険税減免を受ける場合）前年合計所得額が1000万円以下であること

●減免額

- ①のケースの場合：対象となる期間の全額
- ②のケースの場合：対象となる期間の一部（または全額）

●対象期間

令和3年4月1日から令和4年3月31日までの納期限のもの

<お問合わせ先>

国民健康保険税について

☎小国町役場 税務会計課 ☎ 46-2130

介護保険料について

☎小国町役場 町民課 ☎ 46-2116

※申請に必要な書類は各連絡先までお問い合わせください

11月の住民健診について

11月16日（火）住民健診を実施します。

今年度まだ受診されていない方は、小国町役場町民課までお申し込みください。

◎日時：令和3年11月16日（火）8：00～11：00

◎場所：おぐに町民センター

◎締切：9月末

◎申し込み方法

今月、各世帯配布している申込用紙に必要事項を記入の上、町民課窓口へ提出（郵送またはFAX、メール可）
電子申請の場合は、下記の2次元コードにアクセスし、必要事項を入力してください。



☎小国町役場 町民課 健康支援係

電話：46-2116 FAX：48-5323

メール：kenkosien@town.kumamoto-oguni.lg.jp

高齢者のよい歯のコンクール

満80歳以上で歯が20本以上ある健康な高齢者（前回までの県大会出場者を除く）を対象に「高齢者のよい歯のコンクール」を開催します。

該当する方は、歯科健診（無料）を受けることにより参加することができます。

ぜひこの機会に歯科健診を受けましょう。

◎期間 9月21日（火）～10月1日（金）

◎場所 阿蘇郡市内の歯科医院

小国郷内健診実施機関	電話番号
甲斐田歯科医院	46-5324
児玉歯科医院	46-2183
とらたに歯科	48-5888
きよら歯科医院	25-6111

◎備考 8020達成者には表彰状をお渡しします

☎小国町役場 町民課 ☎ 46-2116

歯と口の健診についてのご案内

75歳以上の方（65歳以上の障がい認定の方を含む）を対象に、歯と口の健康状態をチェックする健診を行います。

歯と口の状態は、糖尿病や腎臓病、脳卒中、心臓病など全身の病気に影響すると言われています。毎年1回は「歯科口腔健診」を受けましょう。

被保険者の皆様には、黄色の歯科口腔健診受診券（2枚）と質問票の3枚セットで送付いたします。この受診券がないと受診できませんので、健診を希望される方は大切に保管してください。

なお、特養老人ホームなどの施設に入所されている方や長期入院の方などは対象外となります。

- 持参するもの 歯科口腔健診〈受診券〉・・・2枚
 歯科口腔検診【質問票】・・・1枚
 後期高齢者医療保険証



- 自己負担金 400円

- 受診できる歯科医院（※必ず事前に予約が必要です。直接ご連絡ください。）
 甲斐田歯科医院・児玉歯科医院・とらたに歯科・きよら歯科

- 健診実施期間 令和3年8月1日から令和4年1月31日まで

☎小国町役場 町民課 健康支援係 ☎46-2116

..... 元気クラブカレンダー

9/16	(木)	9:30~	黒 淵 公 民 館
		13:30~	杖 立 温 泉 会 館
17	(金)	9:30~	宮 原 2 部 集 会 所
		13:30~	西 村 公 民 館
21	(火)	13:30~	ゆ け む り の 館
22	(水)	9:30~	北 里 3 部 集 会 所
		13:30~	室 原 公 民 館
24	(金)	9:30~	万 成 寺 公 民 館
		13:30~	旧 下 城 小 体 育 館
28	(火)	9:30~	片 田 集 会 所
		13:30~	倉 原 公 民 館
29	(水)	9:30~	塩 井 川 公 民 館
		13:30~	お ぐ に 町 民 セ ン タ ー
30	(木)	9:30~	宮 原 7 部 集 会 所
		13:30~	西 里 多 目 的 集 会 所

10/1	(金)	9:30~	宮 原 2 部 集 会 所
		13:30~	西 村 公 民 館
5	(火)	13:30~	ゆ け む り の 館
6	(水)	9:30~	北 里 3 部 集 会 所
		13:30~	室 原 公 民 館
7	(木)	9:30~	黒 淵 公 民 館
		13:30~	杖 立 温 泉 会 館
8	(金)	9:30~	万 成 寺 公 民 館
		13:30~	旧 下 城 小 体 育 館
12	(火)	9:30~	片 田 集 会 所
		13:30~	倉 原 公 民 館
13	(水)	9:30~	塩 井 川 公 民 館
		13:30~	お ぐ に 町 民 セ ン タ ー
14	(木)	9:30~	宮 原 7 部 集 会 所
		13:30~	西 里 多 目 的 集 会 所
15	(金)	9:30~	宮 原 2 部 集 会 所
		13:30~	西 村 公 民 館

※天候や感染症の状況によっては、
止むを得ず中止する場合があります。

☎小国町役場 町民課 地域包括支援センター ☎46-2116

子育てイベント

日付	会場	内容
9/15(水)	パ	親子ひろば『なかよしくまさん』 10:00～12:00 親子3B体操
9/18(土)	パ	地域食堂ゆうあい 11:30～12:30
9/25(土)	パ	おもちゃ図書館ミルク 9:00～12:00
10/6(水)	カ	ブックスタート 13:30～ ※6～7か月児健診のお子さんが対象です。
10/9(土)	パ	おもちゃ図書館ミルク 9:00～12:00
	カ	土曜開館日 ※午前中はパラソルセンターでのおもちゃ図書館ミルクさんとの合同活動になります。
お休み	パ	9/19(日)、9/20(祝・月)、 9/23(祝・木)、9/26(日)、 10/3(日)、10/10(日)
	カ	9/18(土)～9/20(祝・月)、 9/23(祝・木)、9/25(土)、9/26(日)、 10/2(土)、10/3(日)、10/10(日)

カ：カンガルーのぼっけ ☎ 46-6656

パ：パラソルセンター ☎ 46-5720

※都合により変更となる場合がありますので、事前にご確認ください。



質の高い教育をみんなに

～放課後子ども教室（小学生）～

これからの新しい時代を築いていく子どもにとって、英語力を身に付けることは重要な要素となっています。学習指導要領の改定により、小学校5・6年生で新たに「外国語（英語）」が、教科として位置付けられました。

小国町では、小国小学校創立時より、文部科学省の教育課程特例校の指定を受け、特色ある教育として「英会話科」を新設し、小・中学校の全学年で英会話の授業を実践してきました。また、毎月2回放課後の時間に外部指導者を招いての英会話教室（6年生）を開いています。昨年度から、パソコン教室（5年生）も開いています。

～地域未来塾（中学生）～

9年生の希望者に、7月より進路への支援、基礎的事項の学びなおしのための「英語塾」と「数学塾」を週2回実施しています。夏休み中には7,8年生にも「英語塾」と「数学塾」を実施しました。小国高校生徒がボランティアで塾のサポートをしてくれています。これからもこのような「学びの環境」を整えたいと考えています。



人権メッセージ

熊本県人権啓発Web講座開講中（7/21～3/31）
Youtubeで視聴できる各コマ約30分の研修です。
詳しくは「熊本県人権啓発Web講座」で検索！

☎ 県人権同和政策課 ☎ 096-333-2299

☎ 小国町教育委員会事務局 ☎ 46-3317

図書室だより



あみだ杉の館 ☎ 46-3310

開館時間：10時～13時、14時～18時（日曜・祝祭日はお休み）

※13時～14時まで窓口はお昼休みです。

今月のおすすめの1冊

『すごすぎる天気の本』



荒木健太郎 (kadokawa)

気象にまつわる、面白くてためになる知識をやさしく紹介しています。かわいいイラストや美しい写真も豊富で、こどもから大人まで幅広く楽しめます。

おすすめ絵本ご案内

9月21日は十五夜です。
お月さまの絵本をどうぞ！



『おつきさま こんばんは』
林明子（福音館書店）



『パパ、お月さまとって!』
エリック・カール（偕成社）

新着本ご案内

- ★『いのちの停車場』 南杏子
- ★『在宅ひとり死のススメ』 上野千鶴子
- ★『夏への扉 新版』 ロバート・A・ハインライン
- ★『小説8050』 林真理子
- ★『奇跡の頭ほぐし』 村木宏衣
- ★『10年かかって地味ごはん』 和田明日香

☆輝いています！☆ 小国高校生 小国高校 通信より

夏休み期間中、3年生は面接練習や課外授業など進路実現に向けて取り組みました。自主的に登校して勉強に励む3年生の姿



を見ながら、1・2年生も9月3、4日に行われる小国高校フェスティバルの準備や部活動、小国郷ボランティア活動への参加など積極的に行動して視野を広げました。



7月30日(金)に小国高校体験入学が行われ、小国郷や日田市から9名の中学3年生が参加してくれました。新型コロナウイルス感染症

対策を講じながら、まず体育館に集合し、生徒会による学校と部活動の紹介、高校生が案内する学校施設見学を行いました。その後、教室へ移動し、各自が希望した模擬授業を体験してもらいました。2教科のコラボレーション授

業は好評で、とても楽しかったという感想がありました。また、小国高校での学びや取り組んだ事などについて卒業生から話を聞く時間を設けて、小国高校での学校生活について、興味を持ってもらえる機会となりました。最後に在校生との座談会があり、雑談を交え和やかな雰囲気の中で質問等のやり取りが行われ、体験入学が終了しました。小国高校一同、来年、一緒に学べる事を楽しみにしています。



小国支援学校だより

【あいさつ旬間】

あいさつ旬間、児童生徒のあいさつに対する意識の定着と向上を図るためにクラスや学部ごとにあいさつ運動を行っていました。



本校では、あいさつをする時のポイントを4つ上げています。「①気をつけをして」「②相手の目を見て」「③笑顔で」「④聞こえる声で」この4つを心げながらあいさつをすることができたクラスにはバスケットクラス賞が贈られます。今学期の1位は高等部3年生、2位は小学部、3位は中学部2年生でした。「バストクラス賞」の他にも「個人賞」やテーマに則したあいさつをすることができたクラスには「特別賞」が贈られます。今回のテーマは「ていねいさ」で、小学部が受賞しました。また、「個人賞」では、あいさつ旬間の期間のみならず、前年度からの成長等も加味して選ばれました。各クラス入賞を目指して活発にあいさつする様子が見られました。

【クリーン作戦】

7月14日に校内クリーン作戦を行いました。小国支援学校では生活、給食、美化、防災、役員会の5つの委員会があり、その委員会ごとに、校内の清掃活動を実施しました。1学期の大掃除も兼ねて普段の掃除では取り組む事ができていない体育館倉庫やドアのサッシなど隅々まで掃除を行いました。学校への感謝の気持ちを持って1学期の学習を終えることができました。



小国公立病院におけるオンライン面会について

当院では、新型コロナウイルス感染症の感染拡大に伴う院内感染防止対策強化として入院患者様への面会禁止をお願いしてきておりました。しかし、長期化しており入院患者様とご家族には面会できないことによる不安やストレスを感じる方も多数おられ、大変心苦しく思っております。

そのため、少しでも入院患者様やご家族様に精神的安定と治療に向けての励みになればと思い、試験的ではありますが7月27日よりオンライン面会を実施しております。

- ・面会時間：平日 14:00 ～ 15:00 の間で1回につき5分程度。
- ・面会回数：入院患者様お一人につき週1回程度。
- ・面会方法：病院のタブレット端末を利用した面会。接続はスタッフが行います。
- ・面会場所：面会希望者様…院内検査室、もしくは人間ドック更衣室
入院患者様…病室、もしくは病棟待合室
- ・人数制限：1回につき面会者は2名まで。
(※血縁関係者もしくは身の回りのお世話をしている方に限る)
- ・予約について：完全予約制。前日の17:00までの事前予約で先着順となります。
面会予約の受付時間は平日の8:15～17:00とさせていただきます。
- ・予約枠数：1日1～2組



詳しくは当院スタッフへお申し付けください。

職 員 紹 介



放射線技師 藤山勝利

趣味：ギター弾き語り、
トライアスロン

昨年11月1日より放射線科に勤務させて頂いております、藤山勝利と申します。

現在の住まいは阿蘇市ですが、元々生まれは小国ですので、少しでも小国の地域医療のお役に立てればと思っています。

皆さんの足手まといにならないように頑張りたいと思いますので、どうぞ宜しくお願いいたします。



放射線技師 藤林直人

趣味：バイク、ゲーム

昨年の12月1日より放射線科に勤めさせて頂くことになりました藤林直人と申します。

住まいは大分県玖珠町です。初めて大分県以外の施設でお世話になります。

慣れない環境ではありますが精一杯頑張ります。よろしくお祈りいたします。

看護師応援コラム

当院は総合診療科・外科の急性期から回復期、小児科など様々な疾患の患者さんが入院されています。救急の入院もあり忙しい時もありますが、スタッフも仲良く働きやすい環境にあり、地域のために働ける病院だと思います。

小国公立病院で一緒に働きましょう。スタッフを募集しております。

(3階病棟主任看護師 後藤千栄美)

地域看護や、ゆっくり患者様と向き合う看護に興味のある方は一緒に働いてみませんか？

(3階病棟主任看護師 佐藤明日香)

森林のたより

270

小国町森林組合

☎46-2411

木材価格の状況

8月の木材市況としましては、先月より続いてきた高値での取引がピークを迎え、下落傾向となっております。

出荷量は例年に比べ多い状況が続いていますが、お盆前後に続いた長雨の影響により、9月頭の市は少ない量での開催になると思われます。現在は天候も回復し9月16日(木)の秋の優良材市は開催されます。

今後とも間伐・伐採をしたいと希望の方がおられましたら、森林組合までご連絡下さい。



森林認証でSDGsを実現

当組合では平成18年より、森林認証(SGEC)を取得しています。この認証制度は、工場などという「ISO認証」の森林版とも言われるものです。環境に配慮し、循環する森づくりを実施している森林に対して、審査機関が承認します。また、市場分別部門の認証や、建材や木製品の流通(COC)も併せて取得しています。消費者に安全で安心な丸太や製品を提供できるよう努め、持続可能なSDGs社会を目指しています。

年 月	森林認証面積 (ha)			件数
	一般林家	町有林	合計	
H29年5月	7,148	386	7,534	1,056
H30年5月	7,284	386	7,670	1,085
R元年5月	7,249	376	7,625	1,110
R2年5月	7,307	379	7,686	1,138
R3年5月	7,373	379	7,752	1,167

木材市況状況

(単位:円・1㎡あたり)

共 販 日		8月2日		8月17日		
販 売 数 量		1,411㎡		1,581㎡		
販 売 金 額		22,165千円		25,085千円		
総 平 均		15,711円		15,857円		
樹種	長さ	直径	直材平均	直材高値	直材平均	直材高値
杉	4m	11~13	12,000	12,000	11,060	11,060
		14	19,190	20,270	17,500	18,910
		16~18	19,710	20,800	16,980	18,920
		20~22	19,280	19,890	17,410	17,920
		24~28	20,390	24,600	17,970	18,990
		30cm上	14,840	21,200	13,620	18,920
	3m	11~13	9,500	9,500	8,600	8,600
		14	20,280	21,560	18,360	21,000
		16~18	19,500	21,560	18,050	21,000
		20~22	20,160	21,000	18,050	21,000
		24~28	21,950	24,000	19,030	24,000
		30cm上	19,630	24,000	21,820	24,000
2m	16cm上	14,600	14,600	9,700	11,100	
	14~18	—	—	21,000	21,000	
6m	20~28	20,220	21,000	20,250	27,000	
	30cm上	—	—	—	—	
桧	4m	10~18	—	—	22,510	32,900
		20~28	—	—	27,640	28,590
		30cm上	—	—	25,040	34,300

※より詳細な市況は、小国町森林組合共販係(☎46-2411)まで

木からはじめる わたしたちに できること

小国杉でできたポップアップテーブルが、小国公立病院の院長室に採用されました。「色とりどりの木のピースをパズルのようにはめこんだテーブルで、空間が可愛らしくポップになりました!」とお喜び頂いています。これからも小国杉が小国の風景に溶け込んでいくよう、職人さんたちと頑張ります。





消防署だより

北部分署

257

火災・救急救助は
119番
お問い合わせは
46-4411番

◆ 電話での通報が 難しい方へ ◆

● NET119緊急通報システム
が導入されました

NET119緊急通報システムは、聴覚や言語機能に障がいがあり、従来の音声により119番通報が困難な方がスマートフォンや携帯電話のWeb機能を利用し、簡単な画面操作で円滑に119番通報を行うシステムです。

● 利用対象者

阿蘇広域消防本部管内に在住、在勤、または在学の方で、聴覚や発語に障がいがあり、聞き取りや音声での通話が困難な方が対象となります。

● NET119緊急通報システムへの登録方法

利用するためには、申請書の提出、事前登録が必要となります。詳しくは阿蘇広域消防本部までお問い合わせください。

①携帯電話からwebで消防署に通報



② Web 通報により救急車が駆けつけます

「お問い合わせ」
阿蘇広域行政事務組合
消防本部 通信指令課
☎ 34-0024
*登録は無料です。

みんなでつくろう 安心・安全な小国郷

相談窓口 (電話)	担当課	相談内容	電話番号
警察安全相談室	広報県民課	警察に対する各種相談	# 9110 096-383-9110
熊本県警HP 「けんけいメールボックス」		警察に対する電子メールでの各種相談	熊本県警HPのメールフォームから送信
犯罪被害者支援室		犯罪被害者支援に関する相談	096-381-0110 (内線 2193-2195)
「電話で『お金』詐欺」相談ホットライン	生活安全企画課	「電話で『お金』詐欺」に関する相談	096-381-2567
肥後っ子テレホン		少年の非行、犯罪被害等に関する相談	096-384-4976 0120-02-4976
性犯罪被害相談電話	捜査第一課	性犯罪に関する相談	# 8103 0120-8343-81 096-384-1254
拳銃・覚醒剤相談電話	国際・薬物銃器対策課	拳銃・覚醒剤に関する情報・相談	096-384-4444 0120-10-3774
運転免許・運転免許試験関係案内	運転免許課	免許関係手続、高齢者講習・違反者講習受講案内・運転免許試験の案内等	096-233-0110 (運転免許課) 096-233-0116 (運転免許試験課)

◆ 9月11日は 「警察相談の日」 ◆

※緊急の事件・事故は
『110番』へ！

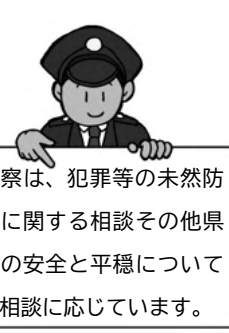

おぐにけいりゅう

地域安全コーナー

319

通報・相談先
46-2110

「小国の花火」のお礼

令和3年8月19日（木）「小国の花火」では大変お世話になりました。
皆さんそれぞれの場所から、小国の花火を楽しんで頂けたようで嬉しく思っております。
終了後はたくさんの方に花火の感想や労いの言葉をかけて頂き、胸がいっぱいになりました。

今年は最前線に立つ医療従事者の方々に感謝の気持ちと、また子供たちの未来に贈る花火として打ち上げさせていただきました。

また、開催に伴いまして御協賛いただきました皆様のお名前を、ゆうステーション2階並びに協会ホームページ等で感謝の意を込めて掲載させていただきます。

来年も皆さんと共に作りあげ、小国町の活力になるようなイベントにしたいと強く願っております。引き続きご協力よろしくお願ひ致します。
改めまして、たくさんのご協力を賜りましてありがとうございました。



ASOおぐに観光協会
ASO OGUNI
TOURISM ASSOCIATION

中山間地域等直接支払制度の令和2年度実施状況の公表について

1. 制度の目的

この制度は中山間地域の抱える農業環境の条件不利を補正し農業生産活動の継続を確保するため交付金を農業者等に交付する事業です。小国町では、23の集落協定が令和2年度から中山間地域等直接支払制度の第5期（5カ年）に取り組んでいます。

2. 制度の概要

対象となる農地は、農用地区域内の1ヘクタール以上のまとまりのある農地（田・畑等）で、傾斜度が田で1/100以上、畑・草地・採草放牧地で8度以上の農地です。対象者は、集落協定などに基づき5年以上継続して農業生産活動を行う農業者等で、下表の交付単価に基づき交付金が交付されます。また、地域農業の発展に資する取組を行う集落には加算措置分が上乘せされます。

3. 交付金の単価

交付金は地目・傾斜度で異なり、面積に応じて支払われます。

※集落の取り組みに応じて単価に差があります。（単位：10aあたり）

傾斜区分	田	畑	草地	採草放牧地
急傾斜	21,000円	11,500円	10,500円	1,000円
緩傾斜	8,000円	3,500円	3,000円	300円

加算措置は取組によって単価と上限価格が設定されています。令和2年度は下記の取組が実施されました。

取組	上限額	交付単価（10aあたり）
集落協定広域化加算	200万/年度	3,000円（地目にかかわらず）
生産性向上加算	200万/年度	3,000円（地目にかかわらず）

4. 集落協定の概要（加算措置分を含む）

集落協定数 23 交付対象面積 699.1 ha 交付額 63,064,889 円

	田		畑		草地		採草放牧地	
	面積 (ha)	交付額 (円)	面積 (ha)	交付額 (円)	面積 (ha)	交付額 (円)	面積 (ha)	交付額 (円)
急傾斜	179.7	38,028,993	-	-	-	-	258.7	4,409,847
緩傾斜	199.3	16,823,612	31.3	1,996,035	30.1	1,806,402	-	-
計	379.0	54,852,605	31.3	1,996,035	30.1	1,806,402	258.7	4,409,847

集落協定名	面積(ha)	交付額(円)
1 宮原8部	34.7	5,041,407
2 上田1部	33.2	3,194,352
3 上田2部	21.6	2,529,474
4 上田3・4・5部 広域	84.8	13,901,729
5 北里1部	12.1	1,563,646
6 北里3部	19.5	2,509,558
7 北里4部	17.2	1,398,024
8 西里1部	18.1	3,610,314
9 西里2部	15.9	1,981,195
10 上明里田中	4.6	958,524
11 下明里倉本	12.2	1,722,332

集落協定名	面積(ha)	交付額(円)
12 下城上組	9.7	2,035,188
13 下城中組	8.1	1,393,764
14 下城下組	13.9	2,277,026
15 黒淵1部	16.8	2,139,516
16 黒淵2部	12.1	1,715,754
17 黒淵	28.4	3,748,224
18 黒淵4部	17.4	3,175,389
19 田原草地	60.2	3,759,626
20 上田第1牧野	60.1	601,493
21 樺木牧野	101.1	1,010,896
22 田原牧野	60.8	2,430,676
23 小藪牧野	36.6	366,782

5. 活動実績

- 農地の維持管理及び、耕作放棄地の予防
- 農道・水路の維持管理・改修
- 共同利用機械による農業生産活動の維持
- 有害鳥獣対策

- 野焼き・放牧による牧野の維持管理
- 景観作物の植付け

など

入札結果

入札日：令和3年8月31日

工事・委託名	業者名	請負・委託額(円)
24秋原農地(田)災害復旧工事①	株ミトマ	863,500
25秋原農地(畑)災害復旧工事②	株ミトマ	3,245,000
26小原田農地(畑)災害復旧工事①	株肥後建設社	1,265,000
27小原田農地(田)災害復旧工事②	株肥後建設社	1,980,000
36立石農地(畑)災害復旧工事	有ヤマニ建設	1,336,500
42屋形尾野農地(田)災害復旧工事①	有おぐに建設	868,890
43屋形尾野農地(畑)災害復旧工事	有おぐに建設	1,416,140
44屋形尾野農地(田)災害復旧工事②	有おぐに建設	745,580
45田原農地(畑)災害復旧工事	有おぐに建設	1,666,500
46田ノ尻農地(畑)災害復旧工事④	有おぐに建設	1,912,900
54若林農地(田)災害復旧工事①	株肥後建設社	1,155,000
62所尾野農地(畑)災害復旧工事	有梶原建設	6,515,300
69秋原農地(田)災害復旧工事②	株ミトマ	2,552,000
71比宇櫛農地(田)災害復旧工事①	有おぐに建設	2,601,500
72南奥山農地(畑)災害復旧工事	株伊藤組	1,617,000
101山ノ田農地(畑)災害復旧工事①	株伊藤組	3,459,500
106市井野農地(畑)災害復旧工事	有おぐに建設	2,557,500
117古屋農地(畑)災害復旧工事	株伊藤組	1,650,000
127尾崎農地(田)災害復旧工事	株ミトマ	3,234,000
129松葉農地(畑)災害復旧工事	株伊藤組	2,464,000
130室園農地(畑)災害復旧工事④	株伊藤組	1,232,000
131室園農地(畑)災害復旧工事⑤	株伊藤組	924,000
132室園農地(田)災害復旧工事	株伊藤組	1,507,000
134別所農地(畑)災害復旧工事③	有さとう工業	1,342,000
138田原農地(田)災害復旧工事③	有おぐに建設	4,287,800
143星ヶ太郎農地(田)災害復旧工事	有時松産業	1,303,500
147田ノ尻農地(畑)災害復旧工事⑥	有おぐに建設	14,667,400
155上滴水農地(畑)災害復旧工事	有時松産業	948,200
527帯田頭首工災害復旧工事	有おぐに建設	3,500,200
532尾張水路災害復旧工事①	有ヤマニ建設	2,494,800
542比宇櫛道路災害復旧工事①	有おぐに建設	15,235,000
561長久保道路災害復旧工事	株ミトマ	1,210,000
567山ノ田水路災害復旧工事	株伊藤組	2,200,000
570蔵園水路災害復旧工事	株肥後建設社	687,500
町道北河内塚瀬線①災害復旧工事	株ミトマ	1,441,000
町道北河内塚瀬線③災害復旧工事	株ミトマ	4,356,000
町道北河内塚瀬線④災害復旧工事	株ミトマ	6,787,000
町道北河内塚瀬線⑤災害復旧工事	株ミトマ	4,950,000
町道北河内塚瀬線⑥災害復旧工事	株ミトマ	7,106,000
町道志屋線⑦災害復旧工事	株伊藤組	77,880,000
道の駅「小国」多目的モデルハウス(仮称)新築工事	有鳩野建設	20,933,000
町道岳湯線舗装修繕工事	有ヤマニ建設	13,200,000
小国町橋梁詳細点検(第2期)他業務委託	(株)建設プロジェクトセンター	24,640,000
町道湯鶴線防災対策工事測量設計業務委託	株アキュランス	8,580,000
小国町上水道漏水調査業務委託	フジ地中情報(株)九州支店	3,190,000
小国町庁舎トイレ改修工事	悠春工房(株)	16,207,400
小国町エフエム放送設備機器更改工事	(株)N&Sエンタープライズ	6,985,000



**障がい者委託訓練
受講生募集**

【パソコンスキル習得科】

受講対象：身体（視覚、聴覚、上肢、内部）、知的、精神、発達、難病、高次脳の障害をお持ちの方

定 員：8名

内 容：就職に必要なパソコン(ワード・エクセル他)の技術全般、事務職の知識全般
※ e-ラーニングでの訓練

募集期間：令和3年9月13日(月)～令和3年10月29日(金)

訓練期間：令和3年12月1日(水)～令和4年2月28日(月)

経 費：テキスト代 44,000円～6,930円(税込)程度

訓練場所：自宅(委託先：有限会社システムランド)

問合せ先：お近くのハローワーク
熊本県立高等技術専門学校
☎ 096-297-9915

※受講生案内をホームページに掲載しています。「熊本県立高等技術専門学校」で検索してください。



**消費税の適格請求書等保存方式
(インボイス制度) 説明会**

消費税の仕入税額控除の方式として「適格請求書等保存方式」(いわゆる「インボイス制度」)が令和5年10月1日から導入され、本年10月1日から適格請求書発行事業者の登録申請の受付が開始されます。

適格請求書等保存方式とは、買手が、仕入れに係る消費税額について、仕入税額控除の適用を受けるためには、原則として、売手の事業者から交付を受けた「適格請求書(いわゆるインボイス)」等の保存を必要とする制度です。

税務署では、「インボイス制度の概要に関する説明会」を開催します。

- ◎開催日時 令和3年9月15日(水) 14:00～15:00
- 令和3年10月20日(水) 14:00～15:00
- 令和3年11月17日(水) 14:00～15:00
- 令和3年12月15日(水) 14:00～15:00

◎開催場所 阿蘇税務署(1階会議室)
阿蘇市一の宮町宮地1944

◎会場定員 各日10名

◎参加費用 無料

- ◎申込み先 阿蘇税務署 ☎ 22-0551
- ※自動音声案内「2」を選択
- ※事前予約が必要です。参加を希望する場合は、各開催日の前日16時までに阿蘇税務署までご連絡ください。
- ※新型コロナウイルス感染症の急激な拡大等により、開催が中止となる場合もあります。



適格請求書等保存方式に関する詳しい情報は、国税庁ホームページ(<https://www.nta.go.jp>)内の「インボイス制度特設サイト」をご覧ください。

☎ 阿蘇税務署 ☎ 22-0551 ※自動音声案内「2」



**9月10日～16日は
「自殺予防週間」**

WHOで定めている9月10日の世界自殺予防デーにちなみ、毎年9月10日～16日は「自殺予防週間」として定められています。

毎年多くの方が自殺で尊い命を失っています。原因は様々で複合的に重なり合い、自分だけでは対処できない悩みを抱え、自殺以外の選択肢が考えられない状態に陥った時になどに起こっています。

家族や友人など周囲の人に相談できない事であれば、右の機関等でも相談できますので、一人で悩みを抱えないようにしましょう。

機関名	電話番号	受付時間等
熊本県精神保健福祉センター	096-386-1166	月～金(祝日・年末を除く) 午前9時～午後4時
社会福祉法人熊本いのちの電話	096-353-4343 0120-783-556	年中無休 24時間 毎月10日はフリーダイヤルも受付
(公社)熊本県精神保健福祉協会熊本こころの電話	096-285-6688	年中無休 午前11時～午後6時30分
子ども110番(熊本県)	096-382-1110	平日 午前9時～午後4時
熊本県ひきこもり地域支援センター「ゆるここ」	096-386-1177	月・水・木 (祝日・年末年始を除く) 9時～12時 13時～15時
阿蘇保健所	0967-24-9036	平日 午前9時～午後4時
小国町役場町民課福祉係	0967-46-2116	平日 午前8時30分～午後5時15分



阿蘇地域振興デザインセンター 事務局長募集

◎業務内容

阿蘇地域振興デザインセンターの事務局長として、公益事業の実務にあたる。

◎応募資格 高卒以上・要普通自動車免許

◎給 与 月額 38 万円（程度）

◎待 遇 等 当財団の「職員就業規則」による

◎応募方法 下記書類郵送

① 履歴書（形式は任意・写真貼付）

② 職歴書（形式は任意）

実施してきた地域づくり、観光振興等についての職歴

③ 小論文

「人口減少時代の地域課題について述べた上で、これまでの活動実績を踏まえ、今後の阿蘇地域の振興をどのように考え、展開し得るか、アフターコロナを見据えるとともに、グローバルな視点を念頭に置きながら論述せよ」（A 4 縦・横書き、2,000 字以内、手書き不可、図表類は文字数に換算しない）

詳しくは、阿蘇地域振興デザインセンター

HP : <http://www.asodc.or.jp> インフォメーションに掲載

◎応募締切 令和 3 年 10 月 15 日

◎雇用期間 3 年（次期事務局長募集へエントリー可）

◎郵送先 〒 869-2612

阿蘇市一の宮町宮地 4607-1

公益財団法人阿蘇地域振興デザインセンター

事務局長募集 係

電話：0967-22-4801 Fax：0967-22-4802



土砂災害の不安を 解消しませんか

土砂災害特別警戒区域（レッドゾーン）からの移転を検討中の方、土砂災害危険住宅移転促進事業を御活用ください。最大 300 万円補助します！

◎補助対象者

レッドゾーン指定前から現在まで継続してお住まいの方（賃貸住宅は対象外）

◎交付要件

- ・安全な地域（レッドゾーン・イエローゾーン外）へ移転
- ・お住まいの住宅除却

◎補助内容

- ・住宅建設購入費
- ・賃貸住宅費（1 年間）
- ・住宅除却費等

問 小国町役場 建設課 公共建設係
☎ 46-2114



マイ・リバー・サポート 事業 協定団体募集

県が管理する河川において、美化活動を行うボランティア団体等を募集しています。

希望に応じて、軍手やゴミ袋等の支給、傷害保険の加入、ごみの運搬・処分などの支援が受けられます。

詳しくは、「くまもと マイ・リバー・サポート」で検索！

問 阿蘇地域振興局

土木部維持管理調整課

☎ 0967-22-1118



農業大学校 就農支援研修生 募集

農業大学校では、社会人向けに就農に必要な栽培技術や経営のノウハウを基礎から学べる新規就農支援研修を実施しており、9 月 21 日から来年度の研修生の募集を行います。

研修コースは、週 5 日間の「プロ経営者コース」、週 3 日間の「実践農業コース」があり、「実践農業コース」は、品目や栽培方法により 2 組に分かれます。

問 県立農業大学校研修部

☎ 096-248-6600



道路に張り出す 木の伐採を

道路や歩道への枝の張り出しや倒木により歩行者や自動車等に損害が発生した場合、樹木所有者の管理責任を問われることがあります。

よって、道路沿いで樹木を所有されている方は点検を実施していただき、危険な場合は伐採する等の措置を講じていただきますようお願いいたします。

問 県道路保全課 ☎ 096-333-2495



ジョブカフェ・ ブランチ「出前相談」

9月からジョブカフェ・ブランチによる小国町での無料就労「出前相談」が毎月開催されることになりました。

離職や転職でお悩みの方、子育てや介護との両立に悩んでいる方など、現在の状況に応じた相談を受けています。お気軽にご相談ください。

◎日時：9月22日（水）
13：00～16：00

※毎月第4水曜日に開催します。

※第4水曜日が祝日の場合は前日に開催します。

◎場所：おぐに町民センター
201会議室

☎ジョブカフェ阿蘇ブランチ
☎0967-22-8178



木の駅プロジェクト 推進キャンペーン

現在の木材買取り価格（針葉樹、広葉樹）6,000モリ/tをキャンペーン期間中は針葉樹に限り7,000モリ/tで買取りさせていただきます。広葉樹は6,000モリ/tです。

◎期間 令和3年9月2日（木）～令和4年3月31日（木）

◎出荷日時 毎週木曜日、第4日曜日 8:30～16:00

◎出荷場 木魂館奥の薪加工所周辺

◎木材規格 末口5cm以上、長さ50cm以上で枝葉がついていないもの
※竹、朽木、塗料、釘がついたものは不可となります。

◎支払い 全額、地域通貨のモリ券

山主の方、地域内の方々からの出荷を宜しくお願い致します。

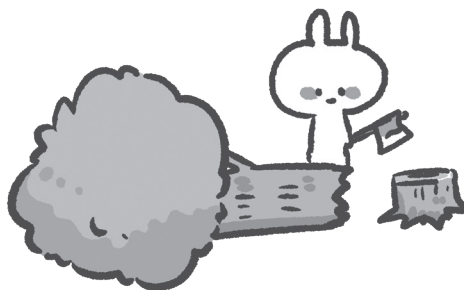

☎木の駅プロジェクト推進協議会事務局（木魂館）
☎0967-46-5560



ソフトボール大会とミニ バレーボール大会中止

今年の秋頃に開催を延期しておりました300歳ソフトボール大会と、小国町ミニバレーボール大会は、新型コロナウイルス感染拡大防止のため、中止が決定しました。

皆様のご理解の程よろしくお願いたします。

☎小国町教育委員会事務局
☎46-3317



マイナンバーカード 夜間窓口

仕事や学校等で日中の来庁が難しい方のために、夜間窓口を開設します。詳細は下記のとおりです。

◎日時 9月16日（木）
17：15～19：00
9月30日（木）
17：15～19：00

◎場所 小国町役場 町民課

交付対象者に通知をお送りいたしますので、詳細につきましては通知の中身をご確認ください。

☎小国町役場 町民課 ☎46-2115



「動物愛護月間」

県では、9月を熊本県動物愛護月間と定めています。

ペットを正しく愛情を持って飼育できているか、災害時の備えができているかなど、動物に対する向き合い方を見つめ直してみましよう。また、各保健所では9月以降、動物愛護に関する様々なイベントを開催します。詳しくは、県ホームページをご覧ください。

※新型コロナウイルス感染症の影響で中止となる可能性があります

☎阿蘇保健所 ☎0967-24-9035



**小国町文化祭
出展・出演者募集**

第39回小国町文化祭を新型コロナウイルス感染拡大のため、次のとおり開催します。多くの皆様のご参加をお待ちしております。

◎開催方法

事前に団体の演技や作品又は活動内容を収録したものをおぐチャン内での特別番組で放送します。

撮影日等の詳細については後日お知らせします。

◎申込方法

申込用紙に必要事項を記入の上、教育委員会に提出。申込用紙は教育委員会に準備しています。

※小国町ホームページからもダウンロードできます。

◎申込締切

9月22日(水) 17:00まで

◎参加資格

小国町で活動する団体(者)

◎その他

新型コロナウイルス感染症の状況等により開催方法の変更又は中止となる場合があります。

☎小国町教育委員会事務局
社会教育係 ☎46-3317



成人式参加者募集

令和4年小国町成人式の参加者を募集しています。参加を希望される方は、小国町教育委員会事務局までご連絡ください。

当日は、新型コロナウイルス感染症対策にご協力ください。また感染状況により、式典内容を変更する場合がありますのでご理解ください。

◎日 時：令和4年1月3日(月)
11:00開会(予定)

◎該当者

平成13年4月2日
～平成14年4月1日まで
に生まれた方

◎締 切：令和3年9月30日(木)

☎小国町教育委員会事務局
社会教育係 ☎46-3317



**飼い猫避妊・去勢
手術費助成**

令和3年度における飼い猫避妊・去勢手術費助成について、阿蘇地域動物愛護推進協議会事務局及び小国町役場町民課で助成金の交付申請書の受付を行います。

受付期間	令和3年9月1日 ～9月30日
受付場所	・阿蘇地域動物愛護推進協議会事務局(阿蘇保健所 衛生環境課内) ・小国町役場 町民課 支援係
助成対象	阿蘇地域に住所を有する者が飼育する猫で、阿蘇地域の開業獣医師が行う避妊・去勢手術が対象
助成金額	避妊手術(メス・1頭) 10,000円 去勢手術(オス・1頭) 5,000円

《留意事項》

- ・一世帯につき2頭を限度とします。
- ・申請時には、本人確認書類(運転免許証等)・印鑑をご持参ください。
- ・申請者多数の場合は抽選となります。
- ・交付決定通知書が発行されて60日以内に阿蘇地域の開業獣医師で避妊・去勢手術を受けてください。

☎阿蘇保健所 環境衛生課
☎0967-24-9035

☎小国町役場 町民課 支援係
☎0967-46-2115



社協告知板

この度、次の方々からご寄附いただきましたので、お礼とともにお知らせ致します。

○香典返しとして

宮原仁瀬 田代 澄子様
故人 正巳様

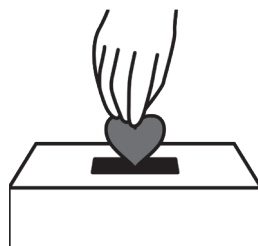

皆様からいただきました寄附金は、小国町の社会福祉事業に有意義に使わせていただきます。
小国町社会福祉協議会



税告知板

～たばこは町内で買しましょう～

町たばこ税は、たばこの製造者、特定販売業者、卸販売業者が、小国町内のたばこ小売店に売り渡した製造たばこに対してかかる税金です。

購入するたばこの代金には、町の財源となる「町たばこ税」が含まれていますので、たばこをお買い求めの際は、ぜひ町内でお願いします。

☎小国町役場 税務会計課
☎46-2130

おぐにのカレンダー 9/16~10/15

日	月	火	水	木	金	土
				9/16	17	18
<p>㊟=休日在宅医 ※カレンダーの行事やイベントの開催日時は変更されることがあります。 その場合は、ラジオや文字放送でお知らせします。</p>				<p>【乳幼児健診】 1歳6カ月児 ＜受付＞ 13:15~13:30 おぐに町民センター ☎46-2116</p> <p>【消費生活相談】 9:00~16:00 南小国町役場総務課 ☎42-1112</p>		
19	20	21	22	23	24	25
<p>㊟小国公立病院 ☎46-3111</p> <p>㊟栗林内科医院 ☎24-1024</p>	<p>㊟小国公立病院 ☎46-3111</p> <p>㊟眼科古嶋医院 ☎34-0008</p>	<p>【消費生活相談】 9:00~16:00 小国町役場町民課 ☎46-2115</p>	<p>【無料就労相談】 13:00~16:00 おぐに町民センター ☎0967-22-8178</p>	<p>㊟小国公立病院 ☎46-3111</p> <p>㊟家入整形外科 ☎32-0048</p>	<p>【無料法律相談】 10:00~15:00 おぐに町民センター ☎46-2115</p>	
26	27	28	29	30	10/1	2
<p>㊟小国公立病院 ☎46-3111</p> <p>㊟古閑医院 ☎22-3000</p>		<p>【消費生活相談】 9:00~16:00 小国町役場町民課 ☎46-2115</p>	<p>【乳幼児健診】 1歳児 ＜受付＞ 13:15~13:30 おぐに町民センター ☎46-2116</p>	<p>【消費生活相談】 9:00~16:00 南小国町役場総務課 ☎42-1112</p>	<p>【年金相談】 (予約制) 10:00~15:00 おぐに町民センター 2F ☎096-367-2503</p>	
3	4	5	6	7	8	9
<p>㊟小国公立病院 ☎46-3111</p> <p>㊟大阿蘇病院 ☎22-2111</p>		<p>【消費生活相談】 9:00~16:00 小国町役場町民課 ☎46-2115</p> <p>【行政相談】 10:00~12:00 おぐに町民センター ☎46-2115</p> <p>【心配ごと相談】 10:00~12:00 おぐに町民センター ☎46-5575</p>	<p>【乳幼児健診】 3~4カ月児 6~7カ月児 ＜受付＞ 13:15~13:30 おぐに町民センター ☎46-2116</p>	<p>【消費生活相談】 9:00~16:00 南小国町役場総務課 ☎42-1112</p>		
10	11	12	13	14	15	
<p>㊟小国公立病院 ☎46-3111</p> <p>㊟問端内科 ☎32-0102</p>		<p>【消費生活相談】 9:00~16:00 小国町役場町民課 ☎46-2115</p>		<p>【消費生活相談】 9:00~16:00 南小国町役場総務課 ☎42-1112</p>		

.....水道当番店.....

9月	19日 (日)	瀬尾設備	☎46-3580
	20日 (祝)	伊藤鉄工所	☎46-2343
		宮崎ポンプ店	☎46-2236
23日 (祝)	(有)宇野電器	(有)財津総業	☎46-2240
		キタザト商店	☎46-2819
	(有)産興	☎46-6148	
23日 (祝)	穴井住設(有)	☎46-2507	
	宮崎水道	☎46-2331	
		宮崎水道	☎46-5048

9月	26日 (日)	北里電業水道設備(有)	☎42-1009
		大塚水工	☎46-2163
10月	3日 (日)	志屋水道	☎46-4625
		(有)伊藤設備	☎46-2986
	10日 (日)	(株)小国資源開発	☎46-4078
		瀬尾設備	☎46-3580
10日 (日)	伊藤鉄工所	☎46-2343	
	宮崎ポンプ店	☎46-2236	
		(有)宇野電器	☎46-2240

おぐにはみんなでSDGs vol.10

～ゴール9「産業と技術革新の基盤をつくろう」～

9 産業と技術革新の基盤をつくろう



小国はみんなで SDGs ♪
10 回目の今回はゴール9「産業と技術革新の基盤をつくろう」をご紹介します。

これは、「強靱（レジリエント）なインフラ構築、包摂的かつ持続可能な産業化の促進及びイノベーションの推進を図る」をテーマとし、8のターゲットで構成されています。

現在の日本では当たり前になっているインターネット。仕事において必須であることはもちろんのこと、自宅で仕事をするテレワークという選択肢も日本では増加してきています。しかしながら世界では約37億人の人々がインターネットを使えない環境にあり、そのほか電気やガス、水道、

交通などの生活基盤（インフラ）が整っていない国もあります。

日本は発展途上国と比べても、生活基盤は整っており、課題は少ないと考えがちですが、地震や台風などの自然災害は多い国です。この自然災害に強く、災害が起こってもすぐに復旧できるような強靱な基盤を作っていくことが日本の課題といえます。

小国町では、町独自で光ファイバーネットワークを整備し、ケーブルテレビ放送や防災ラジオの設置など、災害に強いまちを目指して基盤整備を進めています。今後も引き続き、既存の基盤に加えた先端的な通信技術なども活用しながら、強靱なインフラ構築に努めていきます。

次回は、ゴール10
「人や国の不平等をなくそう」
をご紹介します。

赤ちゃんが生まれました



ほと の すずな
鳩野 鈴奈 ちゃん

R3.5.17 生
パパ雄一朗さん・ママ由美さん



ごと う ひかり
後藤 光 ちゃん

R3.5.12 生
パパ一さん・ママ瑞枝さん



あお き うるあ
青木 潤愛 ちゃん

R3.5.20 生
パパ優輝さん・ママ明日香さん



町のうごき

令和3年8月1日現在（前月比）

総人口	6,780人	(-22)
男性	3,233人	(-10)
女性	3,547人	(-12)
世帯数	3,034戸	(-8)

編集後記

今回も広報おぐにを読んでいた方がとうございませう。通勤時のテーマ曲はAC/DCの「Highway to Hell」、広報担当のナガタニです。

早いもので私が広報の担当になってから半年近くが経過しようとしています。まだまだ至らない点はありませんが、毎月ごとに工夫を重ね、初期と比べると随分と見やすくなったと自負しております。

さて、来月号から広報の体制が変化し、私が編集後記に出ることも少なくなるとお思います。これからも広報おぐにをどうぞよろしくお願致します。