



広報おぐに

No.415
2010.6
広報おぐに
6月号



小国中学校 運動会開催 ～長なわとび競技「抱きあって喜ぶ先生と生徒」～

町のうごき

平成22年5月1日現在(前月比)

総人口	8,375 人(+ 2)
男性	3,972 人(+ 1)
女性	4,403 人(+ 1)
世帯数	3,118 戸(+13)

未来への離陸、悠木の里・編集・総務課

小国町役場

〒869-2592
熊本県阿蘇郡小国町宮原1567の1
TEL.0967-46-2111 (代表)
FAX.0967-46-2368

ホームページアドレス <http://www.town.oguni.kumamoto.jp>

(再生紙使用)

平成22年 小国町消防大会



4月25日(日)、阿蘇広域消防北部分署にて、平成22年度小国町消防大会が、多数の来賓を迎え開催されました。

入場行進のあと、式典では多年にわたり貢献されました方々に表彰状がわたされ、消防車両や機材の引き渡し式も行われ、北里耕亮町長から第二分団、第四分団に軽積載車1台ずつと、第五分団へ小型ポンプ1台がそれぞれ渡されました。その後優勝旗返還、選手宣誓などがおこなわれ、終了後に通常点検、ポンプ操法競技が行われました。

ポンプ操法競技では、指揮者の「操作はじめ」の声を合図に、ポンプからホースを3本延長し標的までの放水タイムと規律の正しさを操作姿勢を総合的に競いました。

小型ポンプの部に6チーム、ポンプ車の部に4チームの各分団代表が出場し、小型ポンプの部・ポンプ車ともに第六分団が優勝しました。

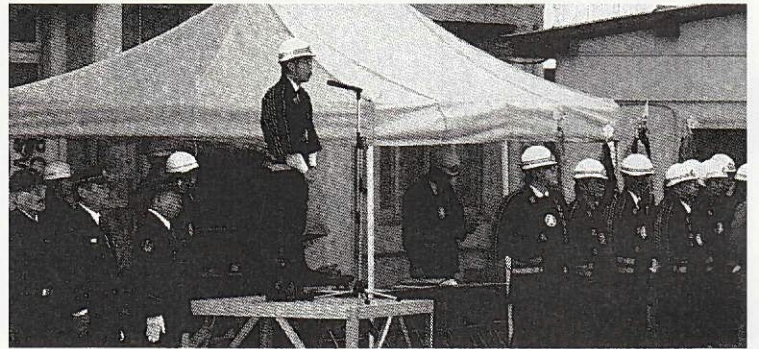

開会式であいさつする北里耕亮町長

出場各分団の日頃の練習成果が十分発揮され、団員の機敏な行動、的確な機械操作に応援に駆けつけた町民や町外からの視察者などから歓声と拍手が沸き起こりました。

なお、優勝・準優勝した4チームは、7月25日(日)に小国町で開催される阿蘇郡操法大会に小国町代表として出場します。さらに練習を重ねられて、優勝目指して頑張ってください。

団員の皆様、お疲れ様でした。

なお、成績及び表彰者は次のとおりです。(敬称略)

《操法競技小型ポンプの部》

- ◎優勝 第六分団
- ◎準優勝 第三分団
- ◎三位 第五分団

《操法競技ポンプ車の部》

- ◎優勝 第六分団
- ◎準優勝 第五分団
- ◎三位 第三分団

《通常点検の部》

- ◎優勝 機動分団
- ◎準優勝 第五分団
- ◎三位 第四分団

☆消防庁長官表彰(永年勤続功労賞)

松本明雄

☆日本消防協会表彰(功績章)

松本明雄

☆日本消防協会表彰(精績章)

辛嶋文昭、小陣良幸、秋吉裕二、内藤利幸

☆日本消防協会表彰(勤続章)

宮崎誠也、宇都宮幸人、櫻木宏、島田直幸

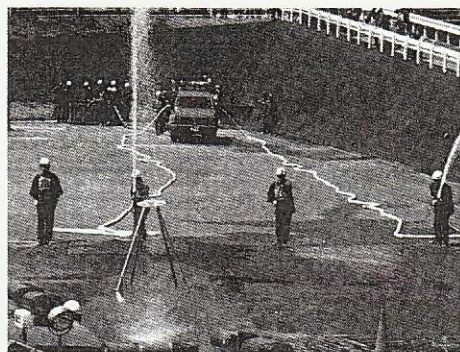

地籍調査事業にご協力下さい！

小国町では、平成10年から地籍調査事業を行っています。

「地籍」とは、いわば「土地に関する戸籍」のことです。地籍調査は、国土調査法に基づく「国土調査」の一つであり、主に市町村が主体となり、一筆ごとの土地の所有者、地番、地目、境界を調査し、境界の測量と面積を測定するものです。

本年度は、大字下城の一部と、大字黒淵の一部の土地について、現地調査を行うこととしていきます。

調査予定地の土地所有者の皆様には、個別にご連絡を差し上げますので、現地立会へのご協力をお願いいたします。また、現地立会の後には、それぞれの筆ごとに測量を行いますので、作業員の土地立入や測量基準杭の設置についてご了承下さい。

※本年度調査予定地区

大字下城 漆ヶ平、湯ノ上、下塚瀬、下葉代、松川、下河内、杖立、流泉、宇津尾、池田淵、白岩、小畑、湯鶴、大字黒淵、柳ノ本、石原塚、古地、柿ノ木、

ごみ収集車の火災事故防止にご協力を！

山ノ神、尾高野、町屋、片草、葛根迫、宮ノ代、戸角原、戸角、神原、由良々原、葛籠敷、城鶴

★昨年度現地調査を行った地域について、測量が終了しましたので、成果の確認閲覧を行います。関係の皆様には、ご連絡を差し上げますので、閲覧期間中にご確認いただきますようお願いいたします。

閲覧期間 平成22年7月24日～8月12日
閲覧場所 開発センター5階

カセット式ガスボンベやスプレー缶の爆発が原因と考えられるごみ収集車の火災が、全国で毎年発生しています。

中身の入ったカセット式ガスボンベやスプレー缶はごみ収集車の火災の原因となり、大事故に発展する危険性もありますので、集積所に出す時は、次のことを守って安全対策にご協力をお願いします。

- スプレー缶等を出すときの3つのルール
- スプレー缶等の中身は必ず使い切る。
- 必ず風通しの良い「屋外」で穴を開ける。
- 燃えないごみ(不燃物)の日に出す。

※詳細については、滝美園グリーンセンターにお問い合わせ下さい。

☎46・5468

ベストアメニティ株式会社 小国農場パート募集

小国町に企業誘致で農業参入しましたベストアメニティ株式会社小国農場において、本格的に事業展開をするためパートを募集します。募集内容については、下記のとおりです。

- ①職 種 農作業(野菜の収穫、手入れ、草取り等)
- ②期 間 平成22年7月1日～
- ③賃 金 時給730円(研修期間1ヶ月 700円)
- ④年 齢 20歳から50歳まで
- ⑤採用人員 10名
- ⑥その他 社会保険加入の為、2分の1の保険料負担が生じます。
- ⑦応募方法 ベストアメニティ株式会社
総務部人事課 戸上まで
電話番号 0942-64-5572
- ⑧応募締切 平成22年6月25日(金)午後5時まで

ご不明な点は、小国町役場商工企業促進課企業立地係までお尋ね下さい。

小国町役場商工企業促進課 ☎46-2113(直通)まで

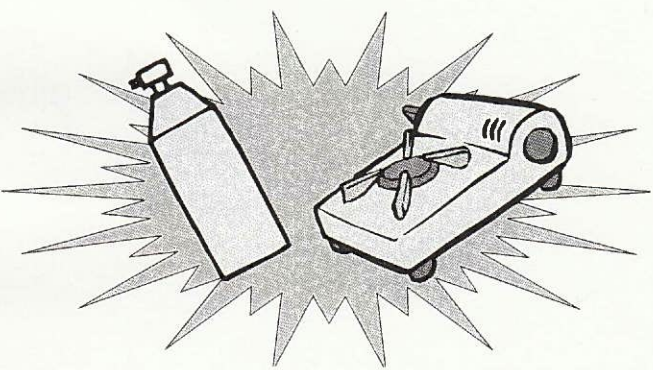

社 協 告 知 板

この度、次の方々からご寄付いただきましたので、お礼とともにお知らせ致します。

○香典返しとして

黒淵手水野	杉野	道治様
宮原横町	故人	鶴記様
宮原倉原	元主	正博様
下城弓田	故人	春男様
	樋口恵美子様	
	故人	明雄様
	河津	和子様
	故人	政孝様

皆様からいただきました寄付金は、小国町の社会福祉事業に有意義に使わせていただきます。

小国町社会福祉協議会

『家畜伝染病『口蹄疫(こうていえき)』が発生しています。』

口蹄疫は牛や豚、羊、やぎなどの動物の病気で、人に感染することはありませんが、非常に感染力が強く、まん延すると畜産業に大きな影響を及ぼすこととなります。このため、以下のような点に十分に注意しましょう。

- 肉や牛乳などの流通・販売にあたっては、食肉衛生検査所などで厳しい検査を実施しておりますので感染した牛、豚の肉や牛乳が市場に出回ることはありません。仮に感染した動物の肉を食べても人に感染することはありません。
- まん延防止のため、牛や豚、羊、やぎなどに接触する場合には、その前後に十分に手洗いと消毒を行いましょう。

☎小国町役場農林振興課 ☎46-2112

あれこれ 話題 です

防犯功労団体表彰

『小国五地区防犯パトロール隊』

『5月25日熊本テルサで開催された熊本県防犯協会連合会総会の席上で、「防犯功労団体表彰」を受賞されました。

小国五地区防犯パトロール隊（隊長 室原正英）は、地域の安全を守り、住民相互の連携を強め、犯罪のない安全安心で明るい町づくりを行うことを目的として、平成17年8月に結成されました。

子どもの安全活動をはじめ、日々のパトロール活動を通じて地域の安全に貢献しています。このような功労が認められ今回の栄えある受賞となりました。



隊長の室原正英さん

受賞おめでとうございませう。これからもより一層の活躍を期待します。
（小国五地区防犯パトロール隊については、下城地区パトロール隊と統合し、平成22年4月28日「小国ゆうき防犯パトロール隊」になりました。）



小国五地区防犯パトロール隊



小国町図書館へ 寄付

5月21日（金）、小国町社会福祉協議会より、125冊の福祉健康図書と木製書棚4点が贈呈されました。

図書と書棚は、赤い羽根共同募金の財源から寄贈されました。住民の皆さんに福祉への関心を高めていただき、地域福祉の発展に役立ててほしいとのことでした。

頂いた図書及び書棚は早速、小国町図書室（あみだ杉の館）で使わせていただきます。多くの方に利用していただければと思います。



図書と木製書棚



贈呈式の様子

海援隊

トーク&ライブ2010

～in小国ドーム 6月19日開催～

人気ドラマ金八先生役や大河ドラマ「竜馬伝」の勝海舟役などで俳優としても有名な武田鉄矢さんがひきいる海援隊のトーク&ライブが小国ドームで下記のとおり開催されます。楽しいお話が盛りだくさんのライブです。ご家族、友人、職場の仲間と一緒にお願いします。

武田鉄矢さんは、祖母が南小国町出身で平成元年1月22日に小国ドームでコンサートを行い、小国への想いも語られていました。今回22年ぶりの小国登場になります。前は冬で、武田さんは「す・す・する」と寒さを表現されていました。今回は夏です。武田さんのトークも楽しみです。

- ◎日時 平成22年6月19日(土)
開場15:15 開演16:00
- ◎チケット 全席自由(町内価格)
大人4,200円
高校生以下2,100円
- ◎発売所 ゆうステーション
小国町役場商工企業促進課内
- ◎お問い合わせ 小国町役場商工企業促進課
☎46-2113

JAグループ熊本・JA熊本経済連 Presents

海援隊

千景和臣 武田鉄矢 中牟田俊男

トーク&ライブ2010

“いよいよやってきます” 6月19日(土)開演

保健師

97

だより

住民検診問診表の配布について

毎年行われる住民検診の希望を今年は3月にとりました。それを元に、希望された問診表等の配布を今月お手元に配布します。

お渡しの方法がそれぞれの健診で異なりますのでご注意ください。

〈巡回検診〉
希望された検診の問診表をすべて同封して、組長さんを通して又は直接郵送いたします。

〈ふるさと総合健診〉

町の委託先である熊本県総合保健センターから、直接郵送で送られます。送付は6月下旬ごろとなりますのでご了承下さい。

健診はいずれも7月の実施となります。健診を希望していただけれども、追加で申し込みたい方や、まだ、申し込みがお済みでない方はまだ間に合いますので、役場までご連絡下さい。

	対象	74歳以下の方		75歳以上の方
		男性	5,000円	
ふるさと総合健診	35歳～74歳以下の 国保加入者	女性	6,000円	
特定健診	30歳～74歳以下の 国保加入者	1,000円		
後期高齢者健診	75歳以上の生活習慣病で 治療中でない方			800円
C型肝炎検査	40歳～70歳までの 希望者	300円		
肺がん・結核検診	40歳以上	レントゲン撮影	400円	無料
		喀痰検査	無料	無料
胃がん検診	40歳以上	500円		無料
大腸がん検診	40歳以上	300円		無料
腹部超音波検診	30歳以上	400円		無料
子宮がん検診	20歳以上の女性	500円		無料
乳がん検診	30歳以上	500円		無料
骨粗しょう症検診	20歳から70歳までの女性	300円		
前立腺がん検査	50歳以上の男性	1,680円		1,680円

自分の健康は自分で守るために、年に1回の健診を是非受けて、生活習慣病を予防していきましょう。もし、病気が発見されても、早期に治療を開始することで、早く治すことができます。症状が出ないから大丈夫と自負するのではなく、健診で自分のからだの変化を確認していきましょう。

☆お知らせ☆
75歳以上の方のがん検診が無料になります。(前立腺がんは除く)当日がん検診を受けられる方は、自己負担金はありません。ただし、後期高齢者健診は自己負担が必要です。
(別表参照)

難病患者・家族の方の医療相談会について

阿蘇保健所では、難病患者・家族の方を対象に医療相談会を開催します。医師による医療相談の他、専門の相談員による生活・就労相談もお受けします。特定疾患医療受給者証をお持ちの方は、継続申請の受付も行います。相談は無料です。当日時間内にお越し下さい。

日時:平成22年7月16日(金) 午前10時～午後0時
場所:小国町山村開発センター

<お問い合わせ先>

阿蘇保健所保健予防課 ☎ 32-0535

※特定健診及びふるさと総合健診を申し込みしている方で、途中で社会保険に保険が異動になられた方は町の特定健診を受けることができません。また、社会保険だった方で、国民健康保険に異動された方は町の特定健診を受けることができますので希望される方、異動された方は役場までご連絡下さい。
〈連絡先〉健康福祉課
☎ 46-2116

入札紹介

入札日	工事名	業者名	請負額
平成22年5月18日	町道明里線道路改良測量設計業務委託	(株)和調査設計	4,830,000
平成22年5月18日	町道下滴水線道路改良測量設計業務委託	(株)河津測量設計	2,205,000
平成22年5月18日	町道小原田寺尾野線道路改良測量設計	(株)長田測量設計	2,362,500
平成22年5月18日	林道北里弓田線外1路線舗装測量設計委託	(有)工藤測量設計事務所	1,207,500
平成22年5月18日	上水道漏水調査業務委託	フジ地中情報(株)九州支店	2,310,000
平成22年5月18日	携帯電話鉄塔用電気通信設備設置工事	西日本システム建設(株)	4,725,000
平成22年5月18日	小国町移動通信用鉄塔施設整備工事	(株)ミトマ	11,130,000

ほのぼの家族258回目は、宮原の松岡晴仁さんから紹介されました宮原関田にお住まいの東裕治さん宅を訪ねました。

「こんにちは」と声をかけると、中から「はーい」と返事があり、お父さんの裕治さんが次女の希咲ちゃん(1歳)を抱っこして一緒に迎えてくれました。中に入ると「こんにちは、どうぞ」とお母さ



東裕治さん宅のみなさん(宮原関田)

んの泰子さん、長女の和奏ちゃん(3歳)が待つていてくれました。「この子(和奏が)が生後6ヶ月ぐらいの頃だったですかね」「こつちに来てから、家族が1人増えてですね」と裕治さん。4年前に、転勤で小国町へ来られたそうで、赴任後2年間は小国中学校の先生として勤務。現在は、小国小学校の先生で、算数と理科を担当。小・中一貫教育が

始まり、小国中学校でも技術を教えているそうです。

泰子さんとは、大学の時に知り合ったそうで「付き合いが長かったんですよ」と裕治さん。

引越して来た時、な〜んか一度、この住宅に来たことがあるような気がしていたそうです。泰子さんの叔父さんが、以前小国中学校の先生をされていて、叔父さ



んの引越越しに、小学生だった泰子さんが着いてきていたみたいで、住宅の写真を叔父さんに見せたところ、間違いないことが分かり、偶然にも叔父さんと同じ住宅に住むことになったそうです。「小国は自然がいっぱいあって、子育てしやすい環境ですね。子育てサークルなどもあり、お母さんたちも知り合いになって、毎日楽しくやっています」と、来る

前から小国町に住めたらいいなあ。と思っていた泰子さん。

4月から幼稚園に通い始めた長女の和奏ちゃん。「私に着いて離れなかつたんですが、通い始めてから、ひとりでも行動するようになったんですよ」と嬉しい反面、逆に心配でもある泰子さん。幼稚園で覚えて来たことを、家でもやって見せるそうです。「風呂上がり、子ども役をやったりしますよ」と裕治さん。

目がクリクリしてとても愛らしい次女の希咲ちゃん。初めは裕治さんに抱っこされていました。が、和奏ちゃんが遊んでいるにつられたのか、立ち上がり遊び始めました。「この子(希咲)は良く食べるんですよ(姉が)いなくなるよ、お姉ちゃんの方まで食べてしまふんですよ」と子どもの成長が楽しみな裕治さん。「最近、(和奏が)その当たりが分かつてきたみたいで、離れる時は自分の分は持つて行くんですよ」と泰子さん。

東家にとつて、日々成長していく子どもたちの姿を見ながら、少しでも長く小国の地で子育てが出来るといいですね。

車に乗り、帰ろうとしていた時、和奏ちゃん車の所まで走ってきて「バイバイ」と手を振り「ハイタッチ」までしてくれました。

エフエム小国「コーナーレポート」

コーナー紹介

「おもいつき健康モン！」
現在、火曜日のグリーンサ
ラダで14時台に放送中のコー
ナー、「おもいつき健康曜日」
というコーナーがあります。

このコーナーでは、小国町
役場 健康福祉課保健師の皆
さんに、健康に関する話題を
伝えて頂いています。

この「おもいつき健康曜
日」の姉妹コーナーが「おも
いつき健康モン！」です

小国町に在住で、元気な方
や独自の健康法をお持ちの方
に、元気で健康に過ごす為の
秘訣をインタビューするといっ
た内容です。

第一回目のゲストは、大字
北里はげの湯温泉にあるお店
「白地商店」の看板おばあ
ちゃん。
白地アソ子さんです。

取材をお願いする為に電話
をすると、受話器から聞こえ
る声が、もう元気……!

実際にお会いしてお話を伺
うと、月の半分以上はダンス
や元気クラブ、ターゲットゴ
ルフ等等。本当に忙しい(楽
しい?) 日々を送っているそう

です。

しかし、若い時代は戦争な
どで日々の生活もやっと。何も
無い状態での子育て等には、
大変ご苦労されたそうです。

そんな時代を生き抜いて来
た中で学んだ事は、「嫌な事
があつても、笑顔で暮らすこ
と!!」

これが、現在でも健康で元
気に暮らす秘訣だそうです。

これからも、「おもいつき
健康モン！」では、元気な健
康モンに秘訣を聞くべく、小国
町を駆け巡りたいと思います。

「CMスポンサー募集……!」

エフエム小国 グリーンポ
ケットでCMを流しませんか?
イベント、キャンペーンなどには
「ポイントCM」

365日放送!! 開店時間
やタイムサービスに合わせたの
「時報CM」など、告知し
たい内容に合わせCMプラン
をご用意しています。

FM76.5MHz
green pocket
エフエム小国
住所: 平869-2592 小国町東原1567-1
TEL: 0967-23-2053
FAX: 0967-23-2065
HomePage: <http://www4.ocn.ne.jp/~fmepu/>



『人権』ってなあに？ ②③



◆ さまざまな人権課題 ◆

～ 小国町人権教育・啓発基本計画から ～



「コッコロ」熊本県人権啓発
マスコットキャラクター

先月号で、今年3月に新たに策定された「小国町人権教育・啓発基本計画」についてご紹介しました。この計画では、『すべての人の人権と基本的自由が尊重され、すべての人がその個性を全面的に開花させること。すなわち、すべての人が、出身や門地、性や年齢の違い、障害の有無や貧富の差に関係なく、独立した人格と「尊厳」をもった一人の人間として尊重され、それぞれが自立し、(必要に応じた「ケア」も含め)あらゆる生活分野における処遇や「社会参加の機会の平等」が保障され、「自己実現」できる社会、みんなが幸せに安心して自分らしく生きることのできるようなコミュニティを創造すること』を人権教育・啓発の目標として掲げています。

計画の中では、人権をめぐる現状を明らかにすること、またそれに対応するための教育・啓発の取組みの方向が示されています。

では、その現状とはどのようなものでしょうか。人権に関する重要課題として位置づけられているものは次のようなものです。(※掲載の順番は、課題としての重要度を表すものではありません。)

女性の人権 の現状

性差別意識や固定的な性別役割分担意識は、セクシュアル・ハラスメントやストーカー行為、夫やパートナーからの暴力(ドメスティック・バイオレンス)、性犯罪など、女性に対する暴力や人権侵害につながっているといわれています。

また、女性の社会進出や男女それぞれの幅広い生き方の選択も妨げています。

子どもの人権 の現状

少子化の進行、家庭や地域の子育て力の低下など、子どもを取り巻く環境が大きく変化する中、家庭においては、子育ての負担に伴う育児不安や育児ストレスの増大等により、児童虐待事案の増加につながっています。

また、学校においては、いじめや不登校、中途退学などの問題が憂うべき状況にあります。

高齢者の人権 の現状

高齢化が急速に進展する中、身体的虐待や介護・世話の放棄など、高齢者への虐待事例が確認されています。また、高齢者のまわりには、意識面などはじめとする様々な障壁が存在しており、高齢者の自立と社会的活動への参加が阻まれている状況にあります。

障がい者の人権 の現状

地域での生活を希望している障がい者が多い一方、障がい者に対する誤解や偏見、理解のない行動などがいまだに多く存在しています。

また、障がい者に対する財産の侵害や障がい者を狙った犯罪なども発生しています。

学校では、共生社会の基礎となる「特別支援教育」がスタートしました。

同和問題 の現状

同和問題は、日本固有の人権問題であり、憲法で保障する基本的人権の侵害に関わる重大な問題です。住宅や道路などの生活環境をはじめとする物的な基盤整備については、これまでの取組みにより、大きく改善されましたが、就労の安定や学力保障など残された課題もあり、また、結婚や就職時における差別の問題も、依然として存在しています。

近年においては、インターネットを利用した差別情報の掲載なども大きな問題です。

外国人の人権 の現状

国際化の進展に伴い、外国との人的物的交流が拡大する中、異なる民族・国・地域・文化等について、正しい理解がなされていないことなどにより、就労差別や入居・入店拒否などの差別事例が発生しています。

また、伝統的な価値観を有する地域社会の中で、外国人や異文化と接する場合は、閉鎖的になりがちな傾向にあります。

* 紙面の都合で今回掲載できませんでした「人権課題」は、次号(7月号)に続きます。

坂本善三美術館便り (185)

6月の町民ギャラリー
蓬萊保育園の

みんなの絵 vol.3
5月18日(火)～6月29日(火)

先日、蓬萊保育園の年少、年中、年長の皆さんが美術館に絵を描きに来てくれました。そのときに出来た作品を町民ギャラリーに展示しています。

熊本のある保育園の先生が、幼児の絵は「家庭の肖像であり、保育園での生活がどれだけ心豊かなものであったかという私たちに對する問いかけでもあります」と書いておられました。

蓬萊保育園の子どもたちの絵は、毎日豊かで楽しい生活を送っている様子が伝わってくるような、生き生きと個性あふれる作品ばかりです。家庭や園での生活が充実していることの表れではないでしょうか。

町民ギャラリーは入場無料です。お誘いあわせてぜひお越しください。

美術教室のしいですよ

今年からシリーズで始めた美術教室。3つのコースのうち、「手づくりコース」と



蓬萊保育園の vol.3
みんなの絵
5月18日～6月29日
坂本善三美術館町民ギャラリー
入場無料

「ファミリィコース」が5月からスタートしました。

手作りコースでは、アクセサリー作りに挑戦。銀や銅の粘土を使って指輪やペンダントを作りました。

ファミリィコースには、小さい子どもたちと保護者の皆さんが参加。阿蘇の黄土(黄色い土)を焼いて絵の具作りをしました。黄色い土が赤く変化し、2色の絵の具が出



来ました。出来た絵の具で美術館の石垣に壁画を描きました。

どのコースでも参加者の皆さんそれぞれに教室を楽しんでいます。

6月からはデッサンや日本画などを学べる美術コースも始まります。

いずれのコースも全6回です。興味のある方はぜひお問い合わせください。

☎ 46-5732 (坂本善三美術館)

図書室だより
あみだ杉の館 ☎46-3310
開館時間：月曜～金曜 12:00～18:00 第2・4日曜 13:00～17:00
休館日：土曜 第1・3・5日曜 祝祭日

新着本のご案内



作ってあげたい 彼ごはん5 / SHIORI
フードコーディネーター SHIORI さんの最新刊。3つの材料と3つの調味料で作る「3on3レシピ」は簡単おいしいレシピを紹介。大人気「10minutes レシピ」も必見です。SHIORI さんのブログでは雑誌・メディア情報も掲載されています。



夏のわすれもの / 福田岩緒作・絵
大好きなおじいちゃんの突然の死。でも涙はでなかった。一週間が過ぎ、おばあちゃんがおじいちゃんの麦わら帽子をわたしてくれた…。家族の心の交流と、まさるくんの成長を描いた大人にもおすすめの一冊です。



すてきな奥さん / 主婦と生活社
定期配架しているすてきな奥さんの今月号は、「ラクちゃん収納テク」。ジメジメする梅雨の時期を前に、お部屋をすっきりしたいですね。来月号の特集は、「食費ダウンのヒミツ」です。

＝放送大学 10月入学生募集＝

放送大学ではテレビなどの放送により授業を行う通信制の大学です。働きながら学んで大学を卒業したい、学びを楽しみたいなど、様々な目的で、幅広い世代の方が学んでいます。

ただいま平成 22 年 10 月入学生を募集しています。詳しい資料を無料で送付致しますので、お気軽にお問合せください。

○ 募集学生の種類

－教養学部－

- 科目履修生 (6ヶ月在学し、希望する科目を履修)
- 選科履修生 (1年間在学し、希望する科目を履修)
- 全科履修生 (4年以上在学し、卒業を目指す)

－大学院－

- 修士科目生 (6ヶ月在学し、希望する科目を履修)
- 修士選科生 (1年間在学し、希望する科目を履修)

○ 出願期間

平成 22 年 6 月 1 日～平成 22 年 8 月 31 日
(インターネット出願は 6 月 1 日より受付開始)

○ 資料請求 (無料)・お問合わせ先

〒 860-8555 放送大学熊本学習センター
☎ 096-341-0860
放送大学ホームページ <http://www.u-air.ac.jp>



消防署だより

北部分署 124

火災・救急救助は
119番
お問い合わせは
46-4411番

大雨に注意

6月になり大雨に注意する時期がやってきました。平成17年に小国町では水害により多くの方が被災されました。もしもの時に備えてしっかりと準備をしておきましょう。

- 普段から気をつけること
- ・家族で避難場所や離れ離れになった時のための集合場所を決めておきましょう。
- ・非常持出袋を準備しておきましょう。
- ・テレビやラジオの気象情報等をよく確認し、注意しておきましょう。



- 災害の前兆
- ・大雨にもかかわらず川の水量が減ってきた場合は土石流に注意してください。
- ・山肌からの水の流出や裂け目、小石がパラパラと落ちてくるのはがけ崩れの前兆です。
- ・地面がひび割れたり盛り上がったたりするのは地滑りの前兆です。また、湧き水がにごってきたときも注意してください。

防火管理者の変更

新年度になり、多くの異動があった事業所があると思います。異動により防火管理者の変更があった場合、防火管理者の変更届が必要となります。変更届があった事業所は防火管理者選任（解任）届の提出をよろしくお願いします。

また、防火管理者変更に伴い消防計画の変更の届出もよろしくお願いします。様式は阿蘇広域消防本部のホームページでもダウンロード可能です。お問い合わせは北部分署までお願いします。

住宅用火災警報機

みなさん、ご存知ですか？住宅用火災警報機の義務設置の猶予期間があと1年となりました。平成23年6月からはすべての住宅に住宅用火災警報機の設置が必要となります。みなさん、早めの取付けをよろしくお願いします。また、これに伴い不適切販売を行う業者等が報告されていますので、十分に注意してください。お問い合わせは北部分署までお願いします。

地域安全コーナー 186

ダメ！不法投棄 不法焼却

公共の河川、道路はもとより、他人や自分の山林・田畑などへ廃棄物（ゴミ）を捨てたり、放置することは禁止されています。

木くずや家庭ゴミなどを燃やしたり、ドラム缶等を利用して燃やす行為も禁止されています。

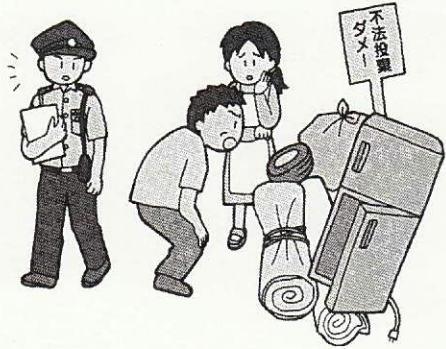

振り込め詐欺に注意！

最近発生した、振り込め詐欺の手口として、
被害を未然に防ぎましょう

警察官や銀行員、役場職員等をかたり、通帳やキャッシュカードを騙し取る。
〈運送会社を対象にしたもの〉
タクシー運転手を名乗り、「お宅のトラックがとおった際に、道路のジュースバックを踏みつけたため、ちようどタクシーから降りて荷物を出していたお客さんの服にかけ、汚れてしまった。お客さんに電話連絡をして欲しい。」旨の電話がかかり、指定された電話番号に電話をすると、「結婚式に行く途中で礼服が汚れてしまったのでレンタルした。レンタル料金、クリーニング料金を〇〇万円振り込んでくれ。」と、お金を請求する。

罰則

5年以下の懲役若しくは1,000万円以下の罰金に処し、又はこれを併科する。

みんなできくろろろ 安心の町・小国郷

警察官などが、キャッシュカードの暗証番号をお尋ねすることはありません。そのようなことを見たり聞いたりしたら「振り込め詐欺相談ホットライン」☎096・381・2567まで、連絡をお願いします。



森のたより

137

小国町
森林組合

☎ 46-2411

木材の価格状況

5月18日に小国町森林組合若宮共販所において、春の小国杉優良市が開催されました。当日は天候にも恵まれ南北小国町の製材業者をはじめ、県外などから多数の買い方業者が参加し盛況に開催されました。

出荷材は、杉約2,200立方、桧約100立方が市場内に並びました。全体的な相場としましては、大木が少ない傾向に

も関わらず、小径木から中径木が依然高値で取引されており、去年の水準よりも2,000円程度高く、例年の水準におきましても1,000円程度高く取引されており。

特に、杉4mの18〜28曲り材が、大口購入先の原木確保の為、高値で取引されている状況にあります。

なお、季節的に原木切出しが難しい中多量の出荷を頂き、心から感謝を申し上げます。

木材市況状況 (単位:円・1立方当たり)

共 販 日		5月6日		5月18日		
販売数量		1,596立方		2,322立方		
販売金額		16,913千円		26,505千円		
総平均		9,960円		11,414千円		
樹種	長さ	直径	直材平均	直材高値	直材平均	直材高値
杉	4m	9~13	8,790	9,720	10,540	10,900
"	"	14	11,100	11,100	10,240	10,240
"	"	16~18	12,880	12,880	13,010	13,140
"	"	20~22	13,870	15,500	15,000	17,000
"	"	24~28	14,650	17,910	15,820	18,610
"	"	30cm上	13,950	19,100	16,440	40,000
"	3m	9~13			8,110	8,110
"	"	14	9,950	11,810	8,000	8,000
"	"	16~18	12,890	12,890	10,830	12,910
"	"	20~22	13,180	13,750	14,400	14,700
"	"	24~34	13,570	13,920	13,580	14,510
"	"	36cm上	12,960	14,100	12,400	14,990
"	2m	16cm上	4,590	6,110	4,500	5,000
"	6m	14~18			15,000	15,000
"	"	20~28	14,350	15,690	13,700	16,610
"	"	30cm上	14,960	16,910	17,340	50,000
桧	4m	10~16			10,360	17,800
"	"	18cm上			17,340	20,220
"	6m	30cm上				

林業資材中古品販売!

林業資材の中古品を左記の通り販売致しますので、御知らせ致します。

【日時】平成22年6月29日(火)

【場所】小国町森林組合若宮共販所内旧管理棟

【販売商品】引張りだこ・手袋・安全帯・昇降機・しの・地下たび(スパイク)・防塵メガネ・かなでこ・スナッチ・わにくち他

☎ 小国町森林組合 購買 秋吉まで
☎ 46-2411

下刈申し込みの受付について

平成22年度下刈申し込みの受付を行っております。まだ、受付がお済みでない方は、早めに森林組合まで印鑑を持参の上お越し下さい。よろしくお願致します。

除草剤について

- バックアップ粒剤
 - 【用途】家の周辺、駐車場など
 - 【適用】セイタカアワダチソウ、ヨモギ、ブタクサ、ササなど
 - フレノック粒剤
 - 【用途】開墾地、公園、庭園、宅地のり面など
 - 【適用】ススキ、ササなど
- ただ今、森林組合事務所にて販売を行っております。

あなたは大丈夫? キャンペーン — 貸金業法が大きく変わります! —

- 本年6月18日から借入れのルールが大きく変わります。貸金業法の主な改正内容は次のとおりです。
- ①借入総額が「年収の3分の1」を超える場合、新規の借入れができなくなります。
 - ②借入れの際、基本的に、年収を証明する書類が必要となります。
 - ③専業主婦(主夫)の方は、配偶者の年収を証明する書類、配偶者の同意書、配偶者との婚姻関係を証明する市町村長の証明書(住民票等)などが必要です。
 - ④借入れの上限金利が、借入金額に応じて15~20%となります。

借入れや返済のお悩みは、
九州財務局多重債務相談窓口 (☎ 096-351-0150)
又は熊本県消費生活センター (☎ 096-383-0999)
法律等のお問い合わせは、
九州財務局金融監督第三課 (☎ 096-353-6351)
又は熊本県食の安全・消費生活課 (☎ 096-333-2309)
までお電話ください。

無料・日曜遺言公証法律相談

- 相談担当 日田公証役場公証人
- 予約制 平日に事前電話受付します。(予約電話番号 ☎ 0973-24-6751)
- 下記の相談日が満杯となった場合、できる限り平日にも予約制で無料相談に応じています。
- 相談日(原則日曜日)
平成22年6月分は、20日
平成22年7月分は、4日・11日
- 場 所 日田公証役場
(市役所前交差点角・第2光ビル2F)
- 相談内容 遺言の他、相続、高齢者等の財産管理、土地・建物の賃貸借・売買、金銭貸借、離婚、尊厳死宣言、会社定款など
- 開催時間 午前9時~午後5時頃。(1組約50分)



スポーツ教室等のお知らせ

小国町総合型地域スポーツクラブ設立準備委員会（石松丈多郎会長）では、スポーツ教室及びスポーツ体験を開催します。

たくさんの方の参加をお待ちしています。

◎対象 一般のみなさん

◎参加費 無料

◎申込み期限 開催日の5日前まで

㊤小国町教育委員会事務局内

「小国町総合型地域スポーツクラブ設立準備委員会事務局」

☎46-3317 FAX 46-5363

(1) スポーツ教室

①第1回目

- ・日時 平成22年6月20日(日)
午前9時30分～11時30分
- ・場所 林間広場(雨天時小国ドーム)
- ・内容 体操及びウォーキング教室
- ・指導者 熊本県スポーツ振興事業団からの派遣

②第2回目(注)日程の変更もありえます

- ・日時 平成22年7月24日(土)
午後1時30分～3時30分
- ・場所 小国中プール
- ・内容 プールを使ったウォーキング等
- ・指導者 熊本県スポーツ振興事業団からの派遣

③第3回目

- ・10月下旬ごろ ハイキング(バス代等実費)
- ・指導者 熊本県スポーツ振興事業団からの派遣

(2) スポーツ体験教室

- ・日時 平成22年7月14日(水)
午後7時～9時
- ・場所 小国ドーム
- ・内容 ペタンク、ドッジビー等
- ・指導者 準備委員会

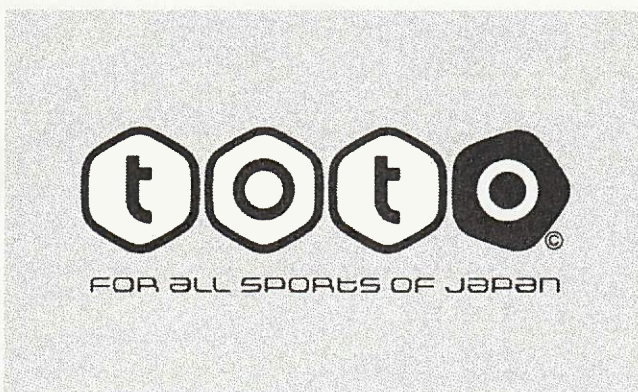

スポーツ振興くじ助成事業

募集とお知らせ

地デジサポーターによる戸別訪問のご案内



2011年7月地デジ化完了

Analog broadcast will fully switch over to Digital broadcast by July 2011.

2011年7月に現在視聴しているアナログ放送が終了し、地上デジタル放送へと完全移行します。この地上デジタル放送を視聴するためには、地上デジタル放送対応のテレビ又はチューナー等が必要となります。また、アンテナ工事等も必要となる場合があります。

高齢者の中には、地デジへの対応方法等が判らないという方も多い事から、前年度と同様に熊本県電機商工組合加盟の電器店(地デジサポーター)より、地デジの準備が出来ていないお宅を戸別訪問し、地デジの準備の仕方について、親切なアドバイス、サポートを無料にて行います。

現在、地デジ完全移行に便乗して、架空の工事料金や加入負担金を請求するといった詐欺が発生していることから、悪質な訪問販売等と混同されないように、地デジサポーターのご訪問時にはユニフォーム、腕章、IDカードを着用し訪問いたします。今年度6月中旬から戸別訪問をスタートいたします。

■地デジサポーターユニフォーム他 (ユニフォーム)



(IDカード)

(腕章)



㊤デジサポ熊本(総務省 熊本県テレビ受信者支援センター)

☎096-312-5615 FAX 096-325-6288

受付時間 平日/午前9時～午後6時(土・日・祝日は除く)
地デジコールセンター

☎096-300-8800 or ☎0570-07-0101

受付時間 平日/午前9時～午後9時(土・日・祝日は除く)
受付時間 土、日、祝日/午前9時～午後6時

全国一斉『子どもの人権110番』強化週間

学校における「いじめ」の事案や家庭内における児童虐待の事案が、依然として多く発生していることにより、法務省人権擁護局及び全国人権擁護委員連絡会では、子どもをめぐるさまざまな人権問題の解決を図るため、全国一斉『子どもの人権110番』強化週間を実施します。

- ・実施日時 平成22年6月28日(月)～7月4日(日)
- ・時間 (平日)午前8時30分～午後7時
(土日)午前10時～午後5時
- ・「子どもの人権ホットライン」専用相談電話
0120-007-110



- ・相談担当 人権擁護委員・法務局職員
- ・相談内容 いじめ、暴力、虐待、体罰など
子どもをめぐる様々な人権問題

相談内容についての秘密は厳守します。なお、熊本地方法務局では、月～金曜 午前8時30分～午後5時15分まで同じ専用番号で常時相談に応じています。

毎年6月は食育月間です

「食」は、私たちが生きていくうえで欠かせない命の源です。そして、食事のおいしさや楽しさは身も心も豊かにしてくれる大事なものです。

現代は、多くの人々がいつでも食べたいものを食べられる豊かな社会になりましたが、日常生活の中で、「食卓を囲む事の大切さ」や「食事のありがたさ」等、食の持つ多様な役割について意識しないまま過ごしてはいませんか。

幼いころにつくられた食習慣は、その人の生涯にわたって大きく影響するといわれています。「早寝・早起き・朝ごはん」といった、調和のとれた食事、適切な運動、十分な休養や睡眠習慣を身につけていくことが大切です。

この機会に改めて、ご家族で「食」の大切さや生活習慣について考えてみませんか。

☎ 熊本県健康づくり推進課 ☎ 096-333-2252

熊本県「食育子ども特派員」募集

「食」に関する身近な体験談や感想を送っていただく小中学生を募集。

○申込書(県のホームページ・市町村にあり)又は葉書に、住所・氏名・学校名・学年・電話番号、やりたいこと等を書いて、申し込んで下さい。(募集人員100人、小学生は3年生以上です。)

- 募集期間は6月30日(水)まで
- 〒862-8570(住所記入不要)

☎ 熊本県健康づくり推進課

☎ 096-333-2252 FAX 096-383-0498

電子メール syokuiku@pref.kumamoto.lg.jp

第28回小国町ミニバレーボール大会参加チーム募集

毎年恒例となりました小国町ミニバレーボール大会を下記のとおり開催しますので、奮ってご参加ください。

- ◎日 時 平成22年7月5日(月)～約5日間
- ◎開 会 式 7月5日午後7時
- ◎場 所 小国ドーム
- ◎ル ー ル 1チームは6名の競技者とし、常時4名以上女性が出場していること。ただし、50歳以上の男性(平成22年4月1日現在)については女性とみなす(学生も可)。
- ◎選手交代 選手交代はセットごとに行う。
- ◎チーム編成 1チーム10名以内
- ◎参加料 1チームにつき1,000円
- ◎申込み方法 所定の申込み用紙に必要事項を記入の上、参加料を添えて、教育委員会事務局まで申込んで下さい。
- ◎申込締切り 6月25日(金)午後5時まで
- ◎抽 選 会 6月30日(水)午後7時30分から
開発センター
- ◎主 催 小国町体育指導委員会
- ☎ 小国町教育委員会 ☎ 46-3317

講師を派遣いたします(九州財務局)

講演会や研修を開催したいけどテーマが決まらない・・・そんなときは経済・財政・金融等について勉強しませんか。九州財務局が無料で講師を派遣します。

◎内 容

- ①国の財布はどうなっているの?(財政の現状と課題)
- ②金融経済教育(多重債務・振り込めサギ問題、金融取引の基礎的知識など)
- ③景気はどうなっているの?(熊本経済の現状と見通し)
- ④国有財産はどのように活かされているの?(国有財産の利用状況等)

※その他の内容についてもご相談に応じます。

◎開催日

原則、平日(午前9時～午後5時)実施。これ以外でもご相談に応じます。

◎費用 無料

☎九州財務局総務部財務広報相談官

☎ 096-353-6351 (内線 3030・3031)

水俣病被害者の救済措置について

現在、県では、水俣病被害者の救済措置への申請を受け付けています。救済の対象となる方は、メチル水銀に汚染された魚をたくさん食べた方のうち、手足の先等に感覚障害をお持ちの方です。救済の対象となった方には、一時金や療養手当、医療費の自己負担分などが支給されます。詳しくは、お電話でお問い合わせください。

☎ 熊本県環境生活部 水俣病保健課

☎ 096-333-2306(直通)

記

補助対象者：町内に住所を有し、農業を営む者のうち平成22年7月1日以降にワナ猟免許を取得した者。

補助金額：講習会受講料の1/2以内
 狩猟免許受験手数料の1/2以内

【注意事項】

○ワナ猟免許取得を希望される方は、ワナ猟免許取得前に小国町役場農林振興課（☎46-2112）まで届け出てください。事前届出が無ければ補助の対象にならないことがあります。

○予算に限りがございますので、希望者すべてが対象とならないことがあります。

☎小国町役場農林振興課 ☎46-2112

町営住宅入居者募集

町営住宅に次のとおり空き家が出ましたので、入居者の募集を行います。

○募集住宅(4戸)

柏田住宅 1階2戸 2階1戸 3階1戸

○入居者資格

- ・小国町在住か小国町内に勤務先がある方
- ・地方税（料）の未納がない方
- ・単身の場合、50歳以上

その他、所得制限等がございますので、申し込まれる方は役場建設課公共建設係にお尋ね下さい。

※その他

- ・入居者の決定方法は抽選です。
- ・申込書は役場建設課に用意してあります。
- ・申込書は抽選会の都度、新たに提出が必要です。
- ・町営住宅においてはペットの飼育はできません。
- ・入居時には原則、町内在住の方2名に連帯保証人になっていただく必要があります。
- ・入居時に家賃3ヶ月分の敷金が必要になります。

○申込書の提出期限 平成22年6月30日(水)

☎小国町役場建設課 ☎46-2114(建設課直通)

借金でお困りではありませんか？(九州財務局)

九州財務局の「多重債務相談窓口」では、消費者金融・クレジットなどの借金の返済でお困りの方々からのご相談を受けています。

借入れの状況等をお聞きし、債務整理方法等の情報提供、法律相談窓口の紹介等を行います。

お一人で悩まず、お気軽にご相談ください。

●対応時間 月～金曜日(祝祭日を除く)

9:00～12:00・13:00～17:00

●費用 無料

●住所 〒860-8585

熊本市二の丸一番二号(合同庁舎内)

☎専用電話 ☎096-351-0150

狩猟免許試験及び初心者講習会開催について

平成22年度狩猟免許試験及び熊本県猟友会主催による狩猟免許受験のための初心者講習会が開催されます。鳥獣等の捕獲行為をする場合は、狩猟免許を取得しなければ違法行為となりますので、狩猟免許取得を希望される方は小国町役場農林振興課までご連絡ください。

記

〈狩猟免許試験〉

◎日時 第2回 平成22年7月31日(土)

第4回 平成22年8月29日(日)

第5回 平成22年12月18日(土)

◎場所 第2,5回 県上益城総合庁舎

第4回 県鹿本総合庁舎

*本年度は阿蘇郡市での開催はありません。

◎受験種目 網猟・わな猟・第一種及び第二種銃猟

◎受験料 5,200円(新規)

◎申込先 熊本県阿蘇地域振興局 林務課
 ☎22-1117

◎申込締切 第2回 平成22年7月21日(水)

第4回 平成22年8月19日(木)

第5回 平成22年12月8日(水)

〈初心者講習会〉(熊本県猟友会主催)

◎講習日及び講習の種類

・知識(全種目)、技能講習(網・わな・第二種銃猟)

第2回 平成22年7月23日(金)

第4回 平成22年8月19日(木)

第5回 平成22年12月(日時場所未定)

*網・わな・第二種銃猟は知識・技術講習を1日で実施します。

・技能講習(第一種銃猟)

第2回 平成22年7月30日(金)

第4回 平成22年8月26日(木)

第5回 平成22年12月(日時場所未定)

◎講習時間 午前9時30分～

◎場所 第2回:御船町カルチャーセンター

(上益城郡御船町木倉1168)

第4回: J A 菊池

(菊池市旭志川辺1875)

◎受講料 10,000円(2種目以上の受講の場合は1種目につき5,000円加算されます)

◎申込先 講習会当日受付にて申し込んで下さい。但し、受講前に狩猟免許試験の手続きを済ませてください。

☎小国町役場農林振興課 ☎46-2112 (内線732)

狩猟免許取得経費の一部を助成します

農業者がイノシシの被害から農作物を守るために自己所有の農地内にワナを設置する場合に必要なワナ猟免許取得経費の一部を下記のとおり助成します。

平成22年度 春の農作業安全運動実施

農繁期を迎えるこの時期は、1年のうちで農作業の事故が発生しやすく、過去3か年のデータでは、年間の事故発生件数並びに死亡事故発生件数のうち3割近くがこの時期に集中しています。

平成19年では全33件の農作業事故のうち約7割が農業機械関連の事故となっており、トラクターの転落・転倒、草刈り機の刃への接触によるものが多くなっています。

農業機械による事故は、重大事故につながる場合が多いので、特に次の点に気を付けて、農作業安全に努めましょう。

- ◎正しい機械の取り扱い、操作方法を身につける。
- ◎作業に適した作業服や防護具を着用する。
- ◎足場が滑る、路肩が見えにくいなど条件の悪い場合は、無理に運転作業をしない。
- ◎運転操作は、余裕をもって確実に行う。
- ◎機械の点検・整備は、必ずエンジンを止めてから行う。
- ◎機械の日常点検・定期点検に努める。
- ◎一人で作業をする場合は、どこで作業をしているかが家族に知らせておく。
- ◎労運転・酒気帯び運転はやめる。

☎ 小国町役場農林振興課 ☎ 46-2112

隣保館・児童館から受講生募集のお知らせ

児童館では、小学生を対象にこども料理教室を行います。みんなで料理に挑戦し楽しみながら作る喜び・食べる喜びを味わってみませんか?ご希望の方は、児童館までお気軽にお申し込みください。

◆こども料理教室「こぐまのキッチン」

期 日 6月26日(土)
時 間 午前9時30分～11時30分
内 容 「クッキーをつくろう」
場 所 パラソルセンター 生活改善室
対 象 小学生
募集人数 15名(希望者多数の場合は抽選)
参 加 料 無料(特に持ってくる物はありません)
申込期限 6月16日(水)午後5時まで

☎ 小国町隣保館・児童館 ☎ 46-5720

熊本＝静岡線交流団体利用促進キャンペーン

熊本県内の方で5名以上の団体で交流活動を行えば助成対象

- 助成要件:FDA熊本＝静岡線を利用して行う
 - 対 象 者:熊本県内の民間団体
 - 助成内容:片道利用で一人当たり5,000円
往復利用で一人当たり10,000円
(1団体あたり最高30万円まで)
※人数に限りがありますのでお早めにお申込下さい。
 - 対象期間:平成22年6月1日(火)出発便から
- ☎ 熊本県企画振興部交通対策室 ☎ 096-333-2165

「平成22年度介護支援専門員実務研修受講試験」実施のお知らせ

熊本県では、「平成22年度介護支援専門員実務研修受講試験」を下記のとおり実施しますのでお知らせします。

記

1. 試験期日 平成22年10月24日(日)
午前10時開始
 2. 試験会場 (1)熊本学園大学(2)熊本大学
試験会場は、受験者が指定することはできません。
 3. 受験資格 原則として、保健、医療、福祉の分野で通算5年(一部10年)以上の実務経験を有する方
 4. 試験案内の配付期間 平成22年6月14日(月)～平成22年7月16日(金)
 5. 試験案内の配付場所 熊本県社会福祉協議会
各市町村社会福祉協議会
熊本県認知症対策・地域ケア推進課
熊本市高齢介護福祉課
*土・日曜、祝日を除きます。
*郵送による試験案内の配付は行いません。
 6. 受験申込の受付期間 平成22年7月5日(月)～平成22年7月16日(金)
 7. 受験申込の申込方法 受験申込書は、「試験案内」巻末の専用封筒を使用し、1通につき1名分を、必ず簡易書留により熊本県社会福祉協議会(福祉人材・研修センター)宛に郵送してください。(7月16日の消印有効)
*持参による申込書の受付は行いません。
 8. 受験手数料 8,800円
 9. 実務研修の予定 試験合格者を対象に、実務研修を実施します。
①実施期間 1月～3月の7日間(前期3日、後期4日)
②実施会場 熊本市内近辺
社会福祉法人熊本県社会福祉協議会 福祉人材・研修センター
☎ 096-322-8077
FAX 096-324-5464
- ☎ 小国町役場健康福祉課 ☎ 46-2116 (内線 614)

国勢調査についてのご協力をお願い

平成22年は国勢調査が実施されます。国勢調査は、これからの国や行政、企業、個人を支える大切な情報基盤となります。

国勢調査は…

- 10月1日現在で全国いっせいにいきます。
 - 日本に住んでいる全ての人及び世帯が対象です。
 - 「統計法」という法律に基づき実施します。
 - 調査票の記入内容は厳重に保護されます。
- 国民ひとりひとりのご協力をお願いします。
- ☎ 小国町役場 総務課 統計係 ☎ 46-2111

米トレーサビリティ制度が実施されます

取引等の記録:22年10月～
産地情報の伝達:23年7月～

平成21年4月に米穀事業者に対し米穀等の譲受け、譲渡しに係る情報の記録及び産地情報の伝達を義務付けることを内容とした法律が制定されました。取引等の記録・保存は本年10月から、産地情報の伝達は平成23年7月からスタートします。

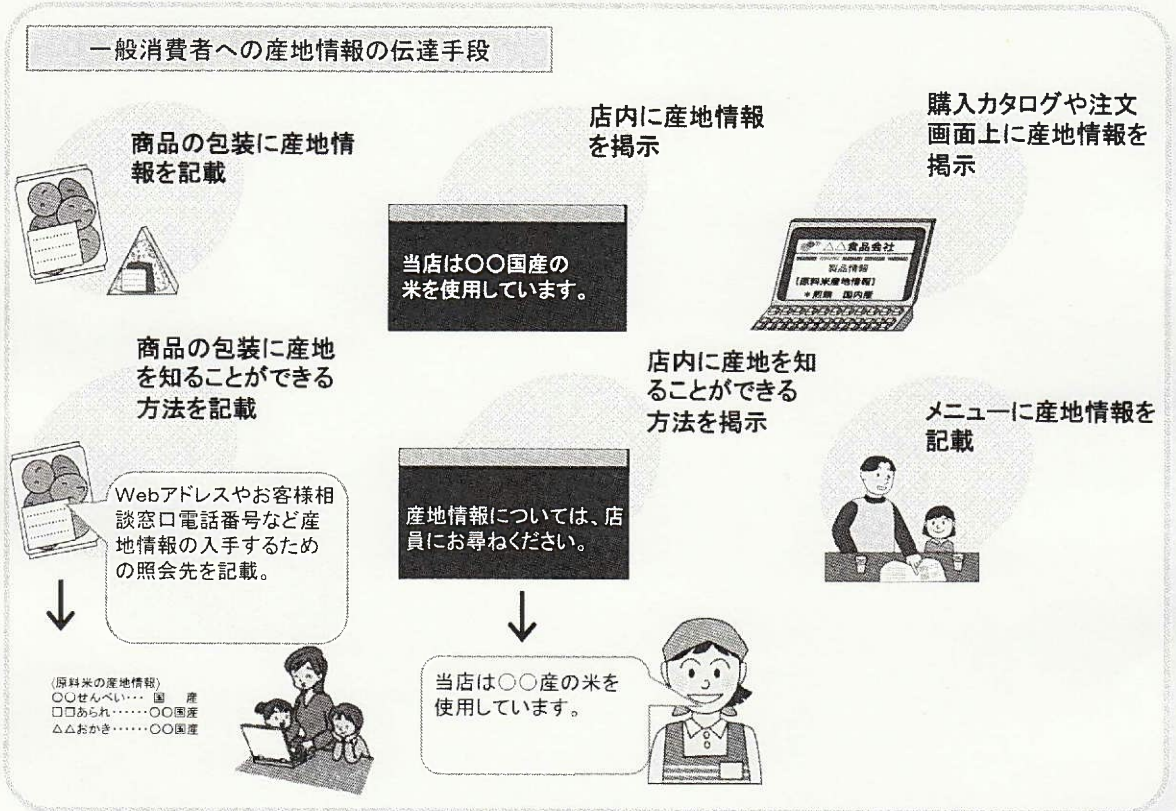

【取引等の記録の作成・保存】22年10月～

米や種もみをJAや業者等に出荷・販売、購入を行った場合には、その記録を3年間保存する必要があります。

なお、一般消費者への直接販売、縁故米等は記録の作成は不要です。

JAへの出荷伝票は必ず3年間保存して下さい。

記録事項:品名、産地、数量、年月日、取引先名、搬入・搬出を行った場所、米穀の用途等です。

【産地情報の伝達】23年7月～

米・米加工品を他の業者に譲渡したり、一般消費者へ販売・提供した場合は産地情報の伝達が必要です。

○事業者間の産地情報の伝達

他の事業者に譲渡する場合に、伝票等又は商品の容器・包装等に記載が必要です。

○一般消費者への産地情報の伝達

包装への記載や店内への掲示(メニュー等への記載等)などの方法による産地情報の伝達が必要です。

九州農政局消費・安全部地域第四課 ☎ 0968-25-2137

表紙のことば

5月23日の日曜日、小国中学校運動会が開催されました。残念ながら、この日はあいにくの雨となり、場所を小国ドームに移し、フィールド競技を中心に行われました。

表紙は、その時のクラス対抗の長なわとび競技、結果が発表された瞬間、1位となったクラスが先生と抱き合っって喜んでいる様子です。

編集後記

最近の話題というところ、宮崎県で発生した「口蹄疫」ではないでしょうか。

被害は、4月に初めて感染が確認されて以来、約一か月の間で約200例が確認されたそうです。感染経路が解明されていないことや、獣医師の不足などから、対策が被害の拡大に追いついていないのが現状らしいです。

人に感染することはないようですが、非常に感染力が強く、蔓延すると家畜業に大きな影響を及ぼすため、現在、小国町でも、感染を未然に防ぐために消毒等の対策が行われています。1日も早く消滅してくれることを願うしかないですね。

●町民カレンダー 平成22年6月(水無月)^{みなづき}～平成22年7月(文月)^{ふみづき}

※祝・祭日は国旗を掲げましょう。

6/16	水		7/1	木	カンガルーのぼっけ子育て支援拠点(9:00～15:00)
17	木	3才月児健診(受付13:00～13:15/開発センター) 元気クラブ (宮原7部集会所10:00～12:00) (西里多目的集会所13:30～15:30) カンガルーのぼっけ子育て支援拠点(9:00～15:00)	2	金	年金相談(悠ゆう館10:00～15:00) カンガルーのぼっけ子育て支援拠点(9:00～15:00)
18	金	カンガルーのぼっけ子育て支援拠点(9:00～15:00)	3	土	
19	土	海援隊トーク&ライブ2010(小国ドーム 16:00～) 美術教室美術コース(坂本善三美術館13:00～16:00)	4	日	水道当番店・小野水道工事店 ☎ 46-3190 ・佐藤設備 ☎ 46-5174 ・たかの住設 ☎ 46-2731 阿蘇郡市民体育祭(阿蘇郡市内)
20	日	水道当番店・(有)宇野電器 ☎ 46-2240 ・財津総業 ☎ 46-2819 ・キタザト商店水道部 ☎ 46-6148 ・宮崎水道 ☎ 46-5048 総合型地域スポーツクラブ設立準備委員会「スポーツ教室」(林間広場 9:30～) おもちゃ図書館「ミルゲ」(パラソルセンター9:00～11:30)	5	月	カンガルーのぼっけ子育て支援拠点(9:00～15:00) 第28回小国町ミニバレーボール大会(小国ドーム 19:00～) 心配ごと相談(パラソルセンター 10:00～11:30)
21	月	カンガルーのぼっけ子育て支援拠点(9:00～15:00) 心配ごと相談(パラソルセンター 10:00～11:30)	6	火	カンガルーのぼっけ子育て支援拠点(9:00～15:00)
22	火	カンガルーのぼっけ子育て支援拠点(9:00～15:00) もりのくまさん(パラソルセンター10:00～12:00)	7	水	3～4カ月児及び6～7カ月児健診(受付13:00～13:15/開発センター) カンガルーのぼっけ子育て支援拠点(9:00～15:00)
23	水	元気クラブ(塩井川公民館10:00～12:00) 元気サロン(杖立温泉会館13:30～15:30)	8	木	カンガルーのぼっけ子育て支援拠点(9:00～15:00)
24	木	元気クラブ(旧下城小体育館13:30～15:30) 元気サロン(黒淵公民館10:00～12:00) (悠ゆう館13:30～15:30) カンガルーのぼっけ子育て支援拠点(9:00～15:00)	9	金	巡回健診(旧万成小学校)
25	金	すこやか育児相談(開発センター/10:00～12:00) カンガルーのぼっけ子育て支援拠点(9:00～15:00) 無料法律相談(開発センター10:00～15:00)	10	土	巡回健診(木魂館) 美術教室手づくりコース(坂本善三美術館13:00～16:00) おもちゃ図書館「ミルゲ」(パラソルセンター9:00～11:30)
26	土	美術教室ファミリーコース(坂本善三美術館13:00～16:00)	11	日	巡回健診(蓬菜団地公民館) 水道当番店・北里電業水道設備 ☎ 42-1009 ・大塚水工 ☎ 46-2163 ・志屋水道 ☎ 46-4625
27	日	水道当番店・(有)産興 ☎ 46-2507 ・穴井住設 ☎ 46-2331 ・北里設備 ☎ 46-5573	12	月	巡回健診(パラソルセンター) カンガルーのぼっけ子育て支援拠点(9:00～15:00) 行政相談(パラソルセンター10:00～12:00)
28	月	ヘルシーエクササイズ教室(小国ドーム13:30～15:30) カンガルーのぼっけ子育て支援拠点(9:00～15:00)	13	火	子育てひろば(子育て支援センター/13:30～15:00) 巡回健診(パラソルセンター) カンガルーのぼっけ子育て支援拠点(9:00～15:00)
29	火	カンガルーのぼっけ子育て支援拠点(9:00～15:00)	14	水	巡回健診(パラソルセンター)
30	水	元気クラブ(室原公民館13:30～15:30) 元気サロン(北里3部集会所10:00～12:00)	15	木	巡回健診(パラソルセンター) カンガルーのぼっけ子育て支援拠点(9:00～15:00) 小国小・中学校公開日(9:30～12:30)
			16	金	カンガルーのぼっけ子育て支援拠点(9:00～15:00)

※ 休日在宅医が明記されていない休祭日は小国公立病院をご利用ください。

※ 図書室(あみだ杉の館)は毎週月～金曜(祝祭日は除く)第2・4日曜日に開館しています。開館時間は12:00～18:00(平日)、13:00～17:00(第2・4日曜)です。