



広報おぐに

No.407
2009.10
広報おぐに
10月号

下城小学校



統合後、初の 小国小学校運動会開催



町のうごき
平成21年9月1日現在(前月比)

総人口 8,445 人(- 8)
男性 4,009 人(- 4)
女性 4,436 人(- 4)
世帯数 3,108 戸(- 6)

未来への離陸、悠木の里・編集・総務課

小国町役場

〒869-2592
熊本県阿蘇郡小国町宮原1567の1
TEL.0967-46-2111 (代表)
FAX.0967-46-2368

ホームページアドレス <http://www.town.oguni.kumamoto.jp>
(再生紙使用)

第51回 金婚夫婦表彰式



受賞おめでとうございます。

金婚夫婦表彰式23組 おめでとうございませう。

今回で51回目を迎える金婚夫婦の表彰式（熊本日日新聞社・小国町）が9月4日、

J A阿蘇小国郷中央支所情報企画センターで行なわれ、今回は、昭和34年に結婚し、金婚を迎えられたご夫婦が表彰されました。

式典では、はじめに熊本日日新聞社表彰、次に小国町の表彰が行なわれ、北里耕亮町長が大字代表者に表彰状と記念品を手渡し、そのあと祝辞を述べました。

式の最後には、受賞者を代表して下城の阿南健一さんがお礼の言葉を述べられました。

受賞された皆様おめでとうございます。残念ながら全員の出席はいただけませんでした。これからも益々お元気で過ごして下さい。



表彰されたご夫婦は次の皆さんです。（敬称略）

◇宮

- | | | | | | | | | | | | | | | | | | | | | | |
|-----|----|----|----|----|----|----|----|----|-----|----|----|----|----|----|----|-----|----|-----|---|-----|----|
| 阿部 | 生田 | 松尾 | 宮崎 | 河津 | 綿貫 | 河津 | 河津 | 佐藤 | 矢津田 | 橋本 | 原 | | | | | | | | | | |
| 八重子 | 秀子 | 正三 | 稔子 | 浮和 | 正三 | スミ | 能明 | 洋子 | 昭雄 | 脩子 | 幸雄 | 和子 | 安子 | 京子 | 武士 | ヤチコ | 信男 | ツサ子 | 忠 | ハス子 | 昌文 |

◇上

- 田 佐藤 繁
エイ子

◇北

- 里 梅木 稲男
英子

◇下

- 城 阿南 健一
凱子

◇黒

- | | | | | | | | | | | | | | | |
|-----|-----|-----|----|----|-----|----|-----|----|----|-----|----|----|----|----|
| 高野 | 矢津田 | 佐藤 | 江田 | 佐藤 | 河津 | 小野 | 阿南 | 城 | 渋谷 | 宇都宮 | 里 | 梅木 | 稲男 | 英子 |
| トシ子 | 木徳 | シホ子 | 國義 | 節子 | スナ子 | 隆行 | あつ子 | 文明 | 敏子 | 昭八 | 竹代 | 義一 | 凱子 | 健一 |

「たんぼの会」
一 手づくりの空き缶拾い棒寄贈

上益城郡御船町を拠点として美化活動を行うボランティア団体「たんぼの会」の田中サツキ会長が、同会（会員10名）で考案した「空き缶拾い棒」を小国町へ寄贈されました。



田中サツキ会長と北里耕亮町長

開発したきつかけは、中学生が真冬の寒い日に空き缶や、ゴミ拾いをしてる姿に感動して、手の届かない狭い所の空き缶を苦労して集めていることに気づき、頑張っている子どもたちのために手を汚さず、簡単にゴミ拾いができる道具があればと思い、1本1本手づくりで、改良に改良を重ね、試行錯誤の末、現在の物ができたとのこと。使用してみると楽しみながらゴミ拾いができ、高齢者には、かがむことなくゴミが拾え、好評を得ているそうです。

貸し出します！

清掃活動などで「空き缶拾い棒」をご利用になりたい方は、お気軽にご連絡ください。貸し出しは無料です。（貸し出し本数17本）

お問合せ先 小国町役場総務課まで
☎ 46・2111

労働保険適用促進月間の実施

11月は労働保険適用促進月間です。

事業主の皆様、「労働保険」の加入はお済みでしょうか。「労働保険」とは、労災保険と雇用保険を合わせた総称で、政府が管掌する保険制度です。この「労働保険」は事業の種類や規模に関わりなく、農林水産業の一部を除いて、労働者を一人でも雇用している

事業主は、加入手続きを行い労働保険料を納付しなければなりません。

しかしながら、卸・小売業、飲食店、理・美容業等を中心に、加入手続きがされていない事業主が、かなりの数、残されています。

この解消に向け、厚生労働省では11月を「労働保険適用促進月間」と定めて、労働保険の適用促進を図ることとしています。

労働者の方が業務上や通勤途上において負傷したり、病気にかかったり、あるいは不幸にも死亡された場合に必要

な労働保険給付が受けられるように、また、リストラや倒産等により失業した場合の失業給付や、在職中における育児及び介護休業給付等が受けられるよう、速やかに保険の手続きをされますようお願いいたします。

なお、労働保険制度や加入手続きのお問い合わせは、最寄りの労働基準監督署かハローワーク（公共職業安定所）または、熊本労働局労働保険徴収室へお気軽にお尋ねください。

熊本労働局労働保険徴収室
☎ 096・2111・1702

JA 阿蘇小国郷畜産共進会

9月8日、宮原切原の家畜市場で、平成21年度のJA阿蘇小国郷畜産共進会が開催されました。

生産者のみなさんが丹精込めて育てた牛が両町合わせて60頭出品され、肉用種6部門で審査が行われました。審査の結果、本町関係の名誉受賞者は次のとおりです。（敬称略）

- ◆名誉賞主席
 - ◇肉用種育成牛の部
 - 名号 みつこ5 (黒毛和種)
 - 宮原 原山寅雄
 - ◇肉用種経産牛の部
 - 名号 なみひめ

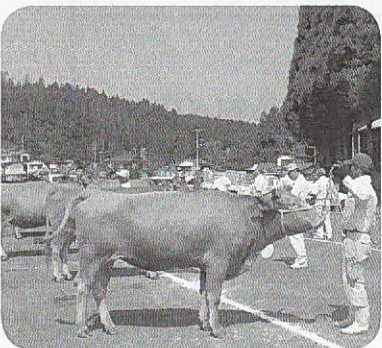

小国郷畜産共進会の様子

- ◆名誉賞2席
 - ◇肉用種肥育牛の部
 - 名号 藤平
 - 下城 宮崎徳雄
 - ◇肉用種肥育牛の部
 - 名号 光春
 - 上田 橋本泰蔵

坂本善三美術館 友の会会員募集

坂本善三美術館友の会では、ただいま新規会員の募集と、現在入会している会員の方への継続入会をお願いしています。坂本善三美術館友の会は、坂本善三美術館を応援する有志によって運営されている団体で、これまで講演会やコンサートの開催、美術作品の寄贈などで美術館活動を支援するほか、美術鑑賞旅行などの楽しい催しも行っています。会員の皆様には様々な特典もありますので、会の趣旨をご理解いただき、多くの皆様に入会いただきますようお願い申し上げます。

年会費
1年会員 5,000円・2年会員 9,000円・3年会員 13,000円

- 特典
- 坂本善三美術館と熊本県立美術館の入館無料
 - 会報やイベント情報などの送付
 - ミュージアムショップでの割引 など

お申し込み・お問い合わせ
友の会事務局（坂本善三美術館内） ☎ 46-5732

小国町プレミアム商品券 が発行されます!

小国町商工会では、小国町の補助を受け町内の商工会会員事業所において使用可能な期間限定のプレミアム付き商品券を販売いたします。この商品券の発行は、経済環境の悪化に対して町内での消費拡大と購買促進を目的としたものです。なお、2割お得なこのプレミアム商品券は、発行総額2,400万円分、2,000セット販売(1セットは、1,000円券×12枚)を10,000円で販売致しますので、この機会にぜひご購入下さい。

【プレミアム商品券の内容】

内 容	商品券10,000円に対して20%のプレミアム (10,000円で12,000円分の商品券が購入可能)
購入制限	町民1世帯の購入上限が100,000円 (120,000円分の商品券)
商品券購入先	小国町商工会
購入及び使用期間	平成21年10月5日(月)～平成22年3月31日(水)まで。 (但し、商品券の購入については土日祝祭日を除く)
取扱店	小国町内の商工会員の事業所 (一部取扱のできない事業所もございます。 なお、取扱可能な事業所は10月3日の新聞折込もしくは、 商工会にてご確認ください。)

～ プレミアム商品券の流れについて～

【10,000円で12,000円分の商品券を購入した場合】

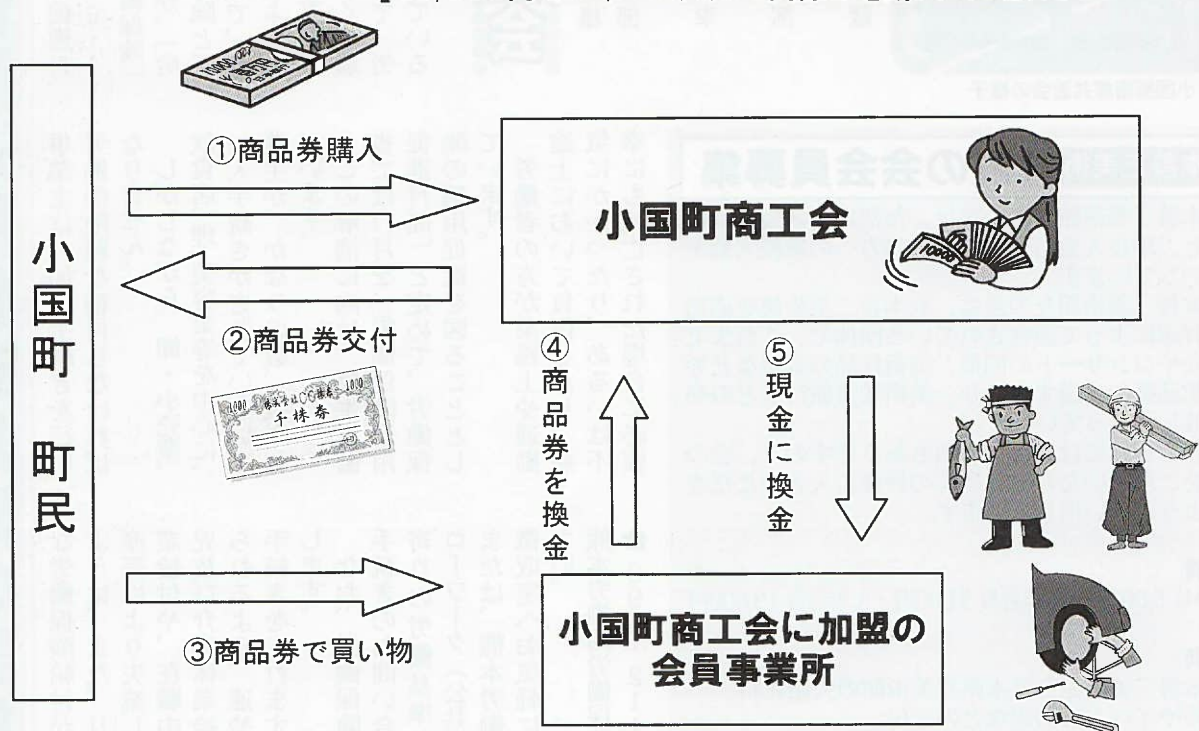

お問合せ先:小国町商工会 TEL:0967-46-3621

『住むまちの 明日をみつめて 土地活用』

ご存じですか？10月は土地月間、10月1日は十と一『土』で土地の日です。土地基本法では、土地についての4つの「基本理念」を定めています。

- 1 公共の福祉が優先します
- 2 計画に従った適正な利用が大切です
- 3 投機的な土地取引はいけません
- 4 利益に応じた適切な負担が求められます

土地の有効利用を住民みんなで考えましょう。

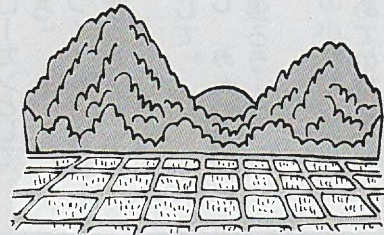

『一定面積以上の土地取引には、届出が必要です』

一定面積以上の土地を売買等したときは、契約後に権利取得者（買主）が届出をする必要があります。

○届出の必要な取引

売買、交換、売買予約、譲渡担保、代物弁済等

○届出の必要な土地の面積

区 域		届出対象面積
都市計画区域	市街化区域	2,000㎡以上
	上記以外の区域	5,000㎡以上
都市計画区域外		10,000㎡以上

○届出期限

・契約（予約を含む）締結日から2週間以内（締結日を含みます）

○届出窓口

・土地の所在する市町村の国土利用計画法担当課

お問い合わせ先

・小国町総務課 ☎ 0967-46-2111

・熊本県地域振興部地域政策課 ☎ 096-333-2170

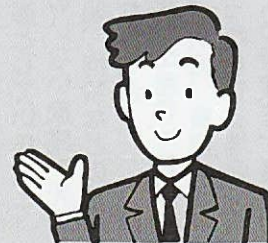

○お問合せ
熊本県立小国養護学校
☎ 0967-46-4370
担当 山口まで

子どもたちと「すぎのこまつり」を楽しみませんか！楽しいステージ発表や、木工、陶芸、花苗や紙製品などの作業製品の販売会もあります。小国郷の交流校の友だちや地域の皆様の華やかなステージ発表も見所です。カレーやフライドポテトなどの食バザーも多数用意してお待ちしております。お気軽に足をお運びください。

○住所
阿蘇郡小国町宮原2635-2

○場所
熊本県立小国養護学校体育館、校内

○日時
平成21年11月1日（日）
午前9時30分～午後2時30分

「くまもと教育の日」イベント
第7回 熊本県立小国養護学校
すげのこまつり

入札結果

入札日	工事名	業者名	請負額
平成21年 8月31日	小国小学校スクールバス連絡通路整備設計業務委託	(有)文化建築社	997,500
	小国町交流多目的施設あみだ杉の館自動火災報知設備設置工事	(有)宇野電器	627,900
	小国町交流多目的施設あみだ杉の館改修工事	悠春工房(株)	1,890,000
平成21年 9月4日	地域活性化・経済危機対策臨時交付金企業農業参入／企業誘致下巢畑地団地環境整備工事	(有)さとう工業	8,715,000
	地域活性化・経済危機対策臨時交付金鍋ヶ滝公園整備測量設計業務委託	(株)シー・バス・プランニング	12,757,500

あれこれ 話題 です

統合後、初の 小国小学校運動会

今年4月、町内6校の小学校が統合し、阿蘇郡市内で大規模校となった小国小学校。小国町内に1校となった新しい小学校(旧宮原小学校跡地)として初めての、また、6年生にとっては最初で最後の運動会が開催されました。予定していた日が天候不良で順延となりましたが、その甲斐あってか、次の日は朝から好天に恵まれ、汗ばむほどの陽気となりました。

運動会のスローガンとして、

- 「燃えつきろ」
- (どんなにきつなくても、最後まであきらめずに全力を出し切る！)
- 「仲間を信じて」
- (友達と協力し、みんなで力を合わせて頑張ろう！)
- 「小国魂」

(今年、小国の小学校が一つになって、初めての運動会だから、小国の心が一つになって頑張ろう！)を合い言葉に、

全校児童401名が赤組、白組、青組に分かれ、日頃の練習の成果を秋晴れの中で一杯披露してくれました。子どもたちの頑張りに、周りからの声援にも熱がこもっていました。



開会式の様子



全校ダンス小国セレナーデ“舞”

参加されたみなさんお疲れさまでした。

平成22年度

保育園入園のご案内

平成22年度小国町立保育園の入園申し込みを次のとおり受け付けます。保育園は働く保護者の子育ての協力者です。恵まれた環境の中で発達段階に応じた養護と教育を行い、心身ともにたくましく豊かな感性を持った子どもに育つよう、家庭と役割を分かち合いながら共に保育を進めて行きます。

★入園手続きの方法
申込用紙は各保育園及び小国町役場健康福祉課に備えてありますので、印鑑をご持参のうえお越しください。尚、年度途中の入園をご希望の方もこの期間に手続きください。

★給食
発育期にある子どもにとって食事は大切です。栄養バランスの取れたおかずと牛乳あるいは果物等をつけていきます。毎日のおやつは手作りを実施しています。

★保育料
保育料は国の基準により前年の所得や税額、前年度の町民税額等によって決定します。2人の子どもが同時に入園した場合は2人目の保育料は半額、3人の子どもが同時に入園した場合は3人目の保育料は無料になります。

★家庭外労働【昼間に家庭外で働いていることを常態としていること】
★家庭内労働【昼間に家庭内で家事以外の仕事をすることを常態としていること】
★「親のいない家庭」【死亡、行方不明、拘禁などの理由で親がいない場合】
★「母親の出産等」【親が出産の前後、病氣、負傷、心身に障害あったりする場合】
★「病人の看護等」【長期にわたる疾病の状態にある、又は精神が身体に障害を有する同居の親族を常時介護している場合】

★受付期間
平成21年11月2日～11月30日(土日祝日を除く)

★申込場所

- 宮原保育園 ☎46・2439
- 北里保育園 ☎46・3182
- 下城保育園 ☎46・3553
- 蓬萊保育園 ☎46・2180
- 小国町役場健康福祉課 ☎46・2116

社協告知板

この度、次の方々からご寄付いただきましたので、お礼とともにお知らせ致します。
○香典返しとして
大分県日田市港町8・63・4

宮原倉原 田窪千代子様
故人 和男様
故人 フサエ様

宮原石井屋岡 高野 誠様
故人 ミホ様

皆様からいただきました寄付金は、小国町の社会福祉事業に有意義に使わせていただきます。

小国町社会福祉協議会



保健師 89 だより

季節性インフルエンザ 予防接種について

インフルエンザ予防接種は、法律上の義務はなく、自らの意思で希望する方に接種を行います。効果や副反応を理解した上で接種しましょう。

今年のインフルエンザ予防接種は、①季節性と②新型の2種類となる予定です。町が実施するのは、季節性インフルエンザワクチンで新型インフルエンザには効果がなく、言われています。また、新型インフルエンザの影響で季節性インフルエンザワクチンが昨年のワクチン製造量の8割程度と少ない状況です。このことから、今年度は、集団接種の実施ではなく、おぐに公立病院とおぐに整形外科に個人で予約を行い、個別接種を実施します。10月1日から医療機関で予約を受け付けますが、期間内であっても、ワクチンの不足により予約ができない可能性もありますので、ご注意ください。

〈費用助成の対象者及び個人負担金〉

- ① 3歳以上65歳未満
2,000円(一回のみ補助)
- ② 65歳以上及び60〜65歳未満の一部の方
1,500円

〈予約受付期間〉
10月1日から10月23日まで
※ワクチンが不足する場合は、期間内であっても、予約ができない可能性があります。

〈予防接種の受け方〉
① 小国公立病院

おぐに整形外科
☎ 46・21121

② 予約日・時間に医療機関へ行き、備え付けの「インフルエンザ接種受ける前の注意」を読み、その後、問診票に記入する。

③ 接種が済んだら、予防接種済証を受け取り、個人負担金を支払う。

※町が配布している「季節性インフルエンザ予防接種のお知らせ」をよく読んで予約しましょう!

〈季節性インフルエンザのワクチンの効果〉

インフルエンザワクチンの効果は、年齢・本人の体調・そのシーズンの流行株とワクチンの合致状況によって変わります。

発症を完全に防ぐことはできませんが、高齢者には重症化や死亡の危険を下げる効果があります。小児の発熱が20〜30%減少、健常者の発病割合が70〜90%減少、高齢者の肺炎・インフルエンザによる入院が30〜70%減少する効果があると報告されています。

〈予防接種の副反応〉

接種部位の局所反応(発赤・腫脹・疼痛等)や全身反応(発熱・悪寒・頭痛・倦怠感・嘔吐等)がありますが、通常、2〜3日中に消失します。まれに、ショック・ADEM(急性散在性脳脊髄炎)・ギランバレー症候群・けいれんなどを起こすこともあります。

〈予防接種前の注意事項〉

予防接種は健康な時に受けなければ、ワクチンの効果が十分であったり、副反応がひどく出ることがあります。必ず、健康な時に接種して下さい。また、医療機関に備え付けの「インフルエンザ接種を受ける前の注意」を必ず読み、安全に予防接種を受けましょう。

インフルエンザワクチン、鶏卵、鶏肉その他の鶏由来のものに対してアレルギーの恐れがある人は接種できません。〈主治医の許可が必要な人〉
① 心臓・腎臓・肝臓・血液疾患及び発育障害など基礎疾患がある人
② 前回の予防接種で2日以内に全身の発疹などアレルギーを疑う症状を呈した人
③ 過去に痙攣を起こした人や過去に免疫不全の診断がなされている人。

健康福祉課 保健師
☎ 46・2116

食育・健康講演会のお知らせ

小国町の特産品として育てている「菊芋」は食育や健康づくりに役立つ食材として注目されています。

このたび、菊芋の最新情報とともに、動脈硬化から血管障害で寝たきりになる人たちの減らすことに成功した医療情報などを知る講演会を企画しました。

試食会もご用意していますので、ぜひご参加ください。

- ① 日時
平成21年11月28日(土)
14時から18時まで
- ② 場所
熊本県立大学 中ホール
- ③ 内容
受付開始 13時30分



小国町商工会
☎ 0967・46・3621
(担当 佐々)

※血管年齢の無料測定
13時30分〜18時

開会 14時
講演「21世紀の健康食材菊芋」
14時10分〜15時30分
講師 高橋 玄朴
講演「寝たきりを半分にする」
15時40分〜17時30分
講師 内場 廉
菊芋料理無料試食会
17時30分〜18時

ほのぼの家族250回目は、宮原片田の宮崎真勇さんから紹介された北里塩井川にお住まいの田北利幸さん宅を訪ねました。

玄関先で「こんばんは」と声をかけると、祖父の輝明さんが、孫の来希くんをおんぶし家の外まで出てきて迎えてくれました。家の中では、曾祖父の利次さん（85才）、祖母の美知子さん、お父さんの利幸さん、お母さん



その 250

田北利幸さん宅のみなさん（北里塩井川）

の志保さん、長男の幸希くん（小1年）、長女の華蓮さん（3才）次男の来希くん（10ヶ月）が集ってくれました。紹介者の宮崎さんとは、子どもたちも同級生ですが、利幸さん自身も真勇さんと保育園からの同級生で幼なじみとのことでした。家の壁には、約20年前お父さんの利幸さんが、中学3年の頃、初めてほのぼの家族で紹介さ

れ、掲載された時の写真が大切に飾ってありました。今回が2回目の登場です。

曾祖父の利次さんは、85歳とは思えないほど元気で、昔の出来事を色々と聞かせていただきました。早くに奥さんを事故で亡くされ、その後、男手ひとつで子どもたちを育て、現在では、孫が13人いて、ひ孫を合わせる、かなりの人数になるらしく、



今度の正月は全員帰ってくるとのこと、全員が揃うのは、利次さんと志保さんの結婚式以来「全員が帰って来るのなら旅館でも予約しちよかな、家に入らんばい」と利次さん。4月からスクールバス通いとなった幸希くん、同じバス停から7人の児童が乗車するらしく、その中で1年生はひとり、「最初は大泣きして、離しても、離しても、抱きついて離れな

かったんですよ」と志保さん。「泣いたけど頑張って学校へ行った？」と問いかけると、「連れて行かれた」と幸希くん、それを聞いていた家族全員大笑い。今ではすっかり慣れたようです。

華蓮さんは、家族で夏休みに市内の動植物園に行った時の楽しかった話を、公園のパンフレットを持ってきて、指さしながら、「ほら、ここ、これ、見た！キリンと象さんが好き、あくびして歯がデカかった」と話してくれました。

まだ10カ月の来希くんは、目がクリクリしていて、とてもかわいらしいです。「よく娘ん子に間違えられるんですよ」と輝明さん、「お店に行っても、周りの人から声をかけられ、その時もニコニコしているんですよ」と志保さん、田北家のアイドル的存在です。

子どもたちにとって、色々遊び道具を作ってくれる優しいおじいちゃんが家にふたり、最初は「爺じいと爺ちゃん」と呼んでいたみたいですが、いつの間にか、輝明さんを「大きい爺ちゃん」、利次さんを「小さい爺ちゃん」と呼ぶようになったらしいです。今回、田北家にとつて二代続けてのほのぼの家族の登場となりましたが、将来、子どもたちが三代目として掲載される時がくるといいですね。

平成21年度 狩猟免許試験及び初心者講習会の開催について

平成21年度狩猟免許試験及び熊本県猟友会主催による狩猟免許受験のための初心者講習会が開催されます。

今年度は今回のわな猟講習会及びわな猟免許試験で最後になります。鳥獣等の捕獲行為をする場合は、狩猟免許を取得しなければ違法行為となりますので、狩猟免許取得を希望される方は小国町役場農林振興課までご連絡ください。

〈初心者講習会〉

- ◎講習種目
- ・わな猟知識講習及び日時 平成21年12月8日（火）
- ・わな猟適性及び技能講習 平成22年1月12日（火）

午前9時30分～午後4時30分 ※講習日は変更の場合がありますのでご注意ください。

◎場所

御船町カルチャーセンター（上益城郡御船町木倉1168）

◎受講料

10,000円

（初心者の方）

8,000円

（猟友会会員の方）

◎申込先

講習会当日受付にて申し込んで下さい。

◎小国町役場農林振興課

☎46・2112（内線732）

◎申込先

熊本県阿蘇地域振興局林務課

☎0967・22・1117

◎申込締切

平成21年12月7日（月）





『人権』ってなあに？ ⑮



～障がいのある人の人権～

障がいのある人の人権については、昨年の7月号で「ノーマライゼーション」という基本理念がありますとお知らせしました。その実現に向けては、取り除かなければならない様々な障壁（バリア）があり、生活上の障壁（バリア）を取り除く（フリー）という考え方を「バリアフリー」といいます。例えば道や床の段差をなくしたりするなど様々な取り組みがあります。

しかし、ハード面での整備がなされてもその機能が阻害されてしまうことがあります。例えば駐車場の障がい者用スペースは車いす等での乗り降りに便利のように広く確保してありますが、近くで空いているからと駐車されては専用スペースの意味がありません。また、点字ブロックの上に自転車を駐輪すると、視覚障がいのある人の歩行の妨げとなります。建物や制度のバリアフリーを進めるのと同じように、私たちの「心のバリアフリー」を進めなければなりません。

下記のマークは、すべて障がいのある人に関するマークです。小国町では見たことのないものもあると思いますが、覚えておくといろんな所へ行かれたときに役立つのではないのでしょうか。

障がいのある人に関するマーク

<p>【国際シンボルマーク】</p>  <p>障がい者が利用できる建物、施設であることを明確に表すための世界共通のシンボルマークです。このマークは「すべての障がい者を対象」としたものです。特に車いすを利用する障がい者を限定し、使用されるものではありません。</p>	<p>【身体障がい者標識】</p>  <p>肢体不自由の障がいがある人が運転していることを表示するマークで、表示は努力義務となっています。危険防止のためやむを得ない場合はを除き、このマークをつけた車に幅寄せや割り込みを行った運転者は、道路交通法の規定により罰せられます。</p>
<p>【聴覚障がい者標識】</p>  <p>聴覚障害のある人が運転していることを表示するマークで、表示は努力義務となっています。危険防止のためやむを得ない場合はを除き、このマークをつけた車に幅寄せや割り込みを行った運転者は、道路交通法の規定により罰せられます。</p>	<p>【耳マーク】</p>  <p>聞こえが不自由なことを表す、国内で使用されているマークです。聴覚障がい者は見た目にはわからないために、誤解されたり、不利益をこうむったり、社会生活上で不安が少なくありません。このマークを提示された場合は、「聞こえない」ことを理解しましょう。</p>
<p>【ほじょ犬マーク】</p>  <p>身体障がい者補助犬同伴の啓発のためのマークです。身体障がい者補助犬とは、盲導犬、介助犬、聴導犬のことで、身体の不自由な人のために働いています。マナーの訓練がなされ、衛生面も管理されています。現在では公共の施設や交通機関、デパートやスーパー、ホテルなどに同伴できます。</p>	<p>【オストメイトマーク】</p>  <p>人工肛門・人口膀胱を造設している人（オストメイト）のための設備があることを表しています。オストメイト対応のトイレの入口・案内誘導プレートに表示されています。このマークを見かけた場合には、そのトイレがオストメイトに配慮されたトイレであることについて、ご理解、ご協力をお願いします。</p>
<p>【ハートプラスマーク】</p>  <p>「身体内部に障がいがある人」を表しています。身体内部（心臓、呼吸機能、じん臓、膀胱・直腸、小腸、免疫機能）に障がいがある方は外見からは分かりにくいいため、様々な誤解を受けることがあります。例えば電車などの優先席に座りたい、近辺での携帯電話使用を控えてほしい、障害者用駐車スペースに停めたい、といったことを希望していることがあります。このマークを着用されている方を見かけた場合には、内部障がいへの配慮について、ご理解、ご協力をお願いします。</p>	<p>【盲人のための国際シンボルマーク】</p>  <p>世界盲人会連合で1984年に制定された盲人のための世界共通のマークです。視覚障害者の安全やバリアフリーに考慮された建物、設備、機器などに付けられています。信号機や国際点字郵便物・書籍などに身近に見かけるマークです。このマークを見かけた場合には、視覚障害者の利用への配慮について、ご理解、ご協力をお願いします。</p>

坂本善三美術館便り (177)

アートフリマ開催

秋のアートフリマを開催します。あなたの手作りの作品、自慢の品々などを出店しませんか? 「売りたいくないけどぜひ見せたい」という非売品出店、弾き語りや似顔絵描き、ダンスなどのパフォーマンスも大歓迎です。

今回も毎回の常連さんたちのお店も出る予定です! 蓬萊小学校跡では、ほっぼ宝来祭りが開催されます。ご家族ご友人お誘いあわせてぜひご来場下さい。

日時 10月25日(日)
10時~17時

場所 坂本善三美術館前庭

※当日は町民入館無料日です。美術館もぜひご覧下さい。

11月の教室ネットワーク

●Tシャツ作り教室

Tシャツやトレーナー、バッグなどにオリジナルのデザインをプリントして、世界で一つの作品を作ります。

日時 11月29日1時~4時
講師 六井喜織

このほかにも魅力的な教室があります。詳細は広報と一緒に配布されるチラシをご覧ください。

新しい展示会が始まります

郷土の表現シリーズII

宮本明・田代晃三展

10月29日~11月29日

繊細な描写でどこかシュールな印象の作品を描く宮本明さん、対象をじっくりと見据えて描く田代晃三さん。熊本の具象絵画の旗手お二人を迎えた展示会です。宮本さんは昭和37年頃に蓬萊小学校に赴任されたことがあり、田代さんは、夫人が西里小学校の校長先生だったこともあるなど、

小国にもゆかりのある方々です。

宮本さんの天草の風景、田代さんの阿蘇の風景。善三美術館の秋の特別展をお楽しみください。

記念講演会のおしらせ

『制作を語る』

講師 宮本明・田代晃三
聞き手 坂本寧
日時 11月8日(日)
午後2時から

場所 坂本善三美術館
講演会は入館料のみでお楽しみいただけます。



ねむいねむいねずみとおつきさま / 佐々木マキ

ねむいねむいねずみシリーズをまとめて入荷! 『ねむいねむいねずみはおなかですいた』『ねむいねむいねずみのうみのぼうけん』ほか。



善三美術館の収蔵品にもますますの幅がで、今後またバラエティに富んだ展示会を開催していきたいと思えます。

なお、寄贈された作品は、現在開催中の「7人の画家坂本善三と独立美術協会の画家たち」展の中でお披露目しています。美しくすがすがしい松本先生の作品をぜひご覧ください。



寄贈作品贈呈式の様子

坂本善三美術館に作品が多数寄贈されました
現在展示中(10月25日まで)

9月16日、坂本善三美術館に、坂本善三とも深い交流のあった画家の故松本英一郎さん(久留米市出身)の作品が11点寄贈されました。

寄贈してくださったのは、夫人の松本泰子さんと、坂本善三美術館友の会、坂本寧名誉館長です。松本さんの作品は、久留米のおおらかな平野を思わせるゆつたりとした自然をモチーフに描かれたもので、桜や牛、茶畑などが透明感のある美しい色彩で描かれています。

図書室だより
開発センター1階 ☎46-3317
開館時間: 月曜~金曜 12:00~18:00 土曜 13:00~17:00
休館日: 日曜・祝祭日

新着本のご案内

海堂尊

外科医須磨久善 / 海堂尊
海堂尊初のノンフィクション。世界的権威の心臓外科医はいかにして誕生したのか。旧弊な学界から若くして認められるため、どんな奇策をとったのか。現役医師作家にしか書けない、医者のお秘密。



外科医 須磨久善

裁判・訴訟のしくみがわかる事典
裁判員制度導入によりいつ裁判に関わることになるかわかりませんが、裁判のことをどれだけ知っていますか? 手続きを網羅的に解説した事典で民事、行政、刑事の訴訟の基本形態を知っておきましょう。

「結果を出す人」はノートに何を書いているのか / 美崎栄一
なぜ同じことを経験しているのに、きちんと身につく人と、そうでない人とで違いが生まれるのでしょうか。その違いは、ずばり「ノートの使い方」にあるらしい。

ねむいねむいねずみとおつきさま
ねむいねむいねずみシリーズをまとめて入荷!



消防署だより

北部分署

116

火災・救急救助は
119番
お問い合わせは
46-4411番

消火器の点検

最近、ニュース等でご存知かもしれませんが、消火器が爆発し、怪我をするという事故が発生しております。消火器は高圧ガスで薬剤を放出する仕組みになっています。消火器の底の腐食や、首の部分の腐食により、使用した際に破裂しロケットのように飛んできて自分に衝突し、死亡した事例もあります。

みなさん、自宅にある消火器をもう一度点検してみてください。

- ・消火器の首の部分や、底部に腐食等がないか見る。
- ・薬剤が固まらないように月に一回程度消火器を揺する。

古くなった消火器は危険ですので使用を控えてください。わからないことがあれば消防署まで連絡ください。また、消火器の処分は役場にて有料で引き取っています。処分の際は役場総務課までご連絡をお願いします。

山歩き

気温も下がり、過ごしやすい季節になりました。紅葉も見ごろになり山菜採り等で行く方も多くなっていると思います。みなさん、山の事故には十分注意してください。暑くなくても水分は持っていくようにしましょう。

- ・家族に行き先を伝えましょう。
- ・自分の体力にあつた計画を立てましょう。
- ・蜂や蛇に十分注意してください。

- ・携帯電話があれば持って行きましょう。
- ・怪我や体調が悪くなったら消防署へ通報しましょう。(携帯からも119でつながります。)



地域安全コーナー

178



全国地域安全運動

～安全で住みよい地域
社会の実現を目指して～

平成21年10月11日から
20日まで

運動の重点

〔全国重点〕

- 子どもと女性の犯罪被害防止
- 住宅を対象とする侵入犯罪の防止
- 振り込め詐欺の被害防止

〔県重点〕

- オートバイ等の乗物盗、万引き及び空き巣等多発・急増犯罪の抑止
- 子どもと女性の犯罪等被害防止
- 振り込め詐欺の被害防止

**オートバイ・自転車には
愛錠2ツロック!**



みんなできくろくろく

安心の町・小国郷

「みんなできくろくろく安心の街」をメインスローガンに十月十一日から二十日までの十日間、「全国地域安全運動」が実施されます。

この運動は、犯罪のない安全な社会を実現するために、防犯協会をはじめとする関係機関、自治体、防犯ボランティア団体等と、警察が連携し、各地でパトロールや防犯キャンペーンなどに取り組みものです。

皆さんも、このような活動に参加し、「安全で安心して暮らせる町づくり」に努めましょう。

「法務局なんでも相談所」の開設について

熊本地方法務局阿蘇支局では、地域住民に対して法務行政を理解していただくために「法務局なんでも相談所」を開設します。

1. 日時

平成21年11月14日(土)
午前9時から正午まで

2. 場所

熊本地方法務局阿蘇支局
1階会議室

3. 相談内容

・登記相談
・相続・贈与等の登記申請
・手続・境界問題・その他
・登記に関する相談等)

・人権相談

(いじめ・差別・離婚・親子関係等)

・その他

(供託関係・戸籍関係)

4. 相談担当者
法務局職員

相談内容については秘密を厳守します。

なお、熊本地方法務局阿蘇支局では、毎週月曜日から金曜日の午前9時から午後4時まで、等支局内で法務局職員及び人権擁護委員による人権相談に応じています。

森のたより

129

小国町
森林組合

☎ 46-2411

木材の価格状況

9月17日に小国町森林組合若宮共販所において、秋の小国杉優良市が開催されました。当日は天候にも恵まれ南北小国町の製材業者をはじめ、県外などから多数の買い方業者が参加し盛況に開催されました。

出荷材は、スギ約2,641立方、ヒ

ノキ約361立方が市場内に並びました。全体的な相場としては、前年度に比べ平均2,000円程度安い傾向にあります。只、杉曲り材・傷材については製材業者への安定供給が可能な事から、底値の食い止めにつながっている状況です。

なお、木材価格低迷の中多量の出荷を頂き心から感謝を申し上げます。

木材市況状況 (単位:円・1立方m当たり)

共 販 日		9月1日		9月17日		
販 売 数 量		1,095m ³		3,004m ³		
販 売 金 額		9,595 千円		34,524 千円		
総 平 均		8,755円		11,492円		
樹種	長さ	直 径	直材平均	高 値	直材平均	高 値
杉	4m	9~13	7,245	8,190	8,234	8,420
"	"	14~16	8,030	10,800	10,605	10,710
"	"	18~22	11,254	14,930	12,355	14,910
"	"	24~28	12,679	15,610	12,871	15,890
"	"	30cm上	17,636	36,800	21,119	66,900
"	3m	9~13				7,260
"	"	14~16	8,913	11,140		10,710
"	"	18~22	11,800	12,890	11,258	13,110
"	"	24~34	12,567	13,190	12,821	15,000
"	"	36cm上		14,100	19,180	40,000
"	2m	16cm上		3,000	5,310	15,000
"	6m	14~18			13,667	16,000
"	"	20~28	12,479	15,510	15,588	26,000
"	"	30cm上			31,461	89,000
桧	4m	10~16			14,323	26,620
"	"	18cm上			29,880	131,000
"	6m	30cm上				

小国郷優良材市近まる!

11月5日に南北小国町森林組合共同で小国郷優良材市を開催します。今回で15回目となりました。当小国町森林組合の若宮共販所となっております。多量の出荷の方をよろしくお願い致します。

小国杉使用建築物助成事業の募集

小国杉を少しでも使って貰おうと新築の木造建築物(住宅、店舗、貸家)を建てる予定の方に対して抽選で助成金を交付致します。

一、対象の条件

・小国杉を使って建物を町内に建てる施主。(町外の方で小国に建てる方も対象)

・平成21年9月〜平成22年2月末までに契約を行う方。

・小国杉を50%以上使用する建物。

・建物完成後、モニターとして内覧会、見学会に協力できる方。

二、助成金額

・一等 100万円(一本)

・二等 50万円(二本)

(但し、応募多数の場合は平成22年3月に抽選)

三、応募期間

・平成21年9月〜平成22年2月末日まで。

四、応募方法と受付

・応募は申込書(組合に準備)に契約書写しと図面を付けて提出してください。

※詳しくは小国町森林組合・穴井までお尋ね下さい。

「まさか」に備える森林国営保険

森林の育成には、長い年月と多くの資金や手間をかけなければなりません。思いがけない火災や気象災害で被害を受けることも十分考えられます。

森林国営保険は、火災や気象災、火山の噴火災をカバーしており、保険に加入していた森林が災害を受けた場合に、その損害を補てんします。

「森林国営保険」は政府が運営する、森林所有者のための保険です。

万が一に備えて、ぜひ加入しましょう。

お問い合わせは、お近くの森林組合 ☎ 46-2411 まで。

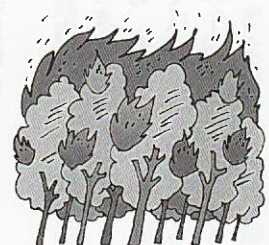

懇切丁寧

秘密厳守

手続無料

労働者と

事業者との

トラブル解決

のお手伝いをします。

熊本県労働委員会の
「あっせん」をご利用ください。

「あっせん」とは、当事者双方の主張を伺いながら、話し合いで解決の支援を行うものです。



トラブル発生

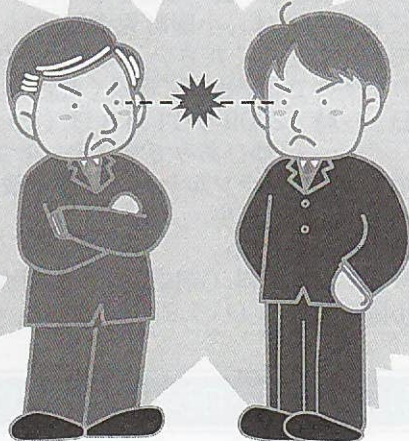

労働条件が
約束と違う！

いきなりクビに
なっちゃった。
どうしよう…。

何の説明もなく
賃金が引き下げられた。

どんなトラブルが
対象になるの？

労働条件や職場環境に関するトラブルが対象です。ただし、求人や採用に関するトラブルは対象外になります。

- 話し合いをしても平行線のままで進展しない
- 解決するためにどうしていいのかわからない
- できるだけ早く費用をかけずに解決したい

あっせん
申請

双方が合意
したとき

解決

当事者の方それぞれから個別にお話を伺いますのでご安心ください。



熊本県労働委員会は県の組織ですので安心してご相談ください。

ご質問やご不明な点などございましたらお気軽におたずねください。

熊本県労働委員会事務局

〒862-8570

熊本市水前寺6-18-1 (県庁本館3階)

TEL 096-333-2753

■ FAX 096-384-1402

■ ホームページアドレス

<http://www.pref.kumamoto.jp/work/roudou/index.html>

会社・法人登記の取扱庁が変わります。

熊本地方務局阿蘇支局が管轄しています阿蘇市、阿蘇郡のうち南小国町、小国町、産山村、高森町、南阿蘇村の会社・法人に関する登記事務は、平成21年11月9日（月）から熊本地方務局法人登記部門で取り扱います。

平成21年11月9日以降の事務の取扱いは、次の表のとおりです。

会社・法人登記事務の内容	阿蘇支局	法人登記部門
会社・法人登記の申請手続き	×	○
会社・法人の登記事項証明書の発行	○	○
会社・法人の印鑑証明書の発行	○	○
会社・法人の登記事項要約書の発行	×	○
会社・法人の紙の登記簿の閲覧及び謄本等の発行	×	○
会社・法人の印鑑の届出（改印を含む）	×	○
会社・法人の印鑑カードの発行・再発行・廃止	○	○
会社・法人の電子署名の届出	○	○
会社・法人の登記手續のご質問・ご相談	△⑥	○

⑥会社・法人の登記手續に関するご質問・ご相談は、引き続き阿蘇支局でもお受けしますが、その内容によりましては、熊本地方務局法人登記部門でのみお取り扱いするものがありますので、あらかじめご了承ください。

※ 取扱庁の変更に伴い、必要となる登記申請手續等はありません。また、現在お持ちの印鑑カードは、そのままご利用できます。

※ 不動産登記事務につきましては、管轄の変更はありません。

④熊本地方務局法人登記部門 ☎096-364-2145
熊本地方務局阿蘇支局 ☎0967-22-0137

平成21年度熊本県被爆二世健康診断の実施について

熊本県では次の通り、原爆被爆者二世の方に対しての健康診断を実施します。

①対象者：実父・実母のどちらかが被爆者である方で、健康に不安をお持ちの方（被爆者である父母が既にお亡くなりの方や、被爆者である父母が他県在住の方についても対象となります。）

②受診料：無料

③日時・場所

受診を希望される方は申し込み期限までに下記宛に電話でお申し込みください。

連絡先	熊本県 健康づくり推進課 ☎096-333-2210
実施機関	熊本県総合保健センター
所在地	熊本市東町 4-11-2
健診内容	一般・精密
実施日 (申込期限)	11月19日・20日 (11月6日)
当日の受付時間	13時～14時

※他に八代・人吉・天草でも健診が行われます。

④主な内容：視診、問診、聴診、打診及び触診による検査、尿検査、血液検査（医師が必要と認めた方）、血圧測定、肝機能検査

⑤その他：検査の結果、治療が必要となった場合でも、医療費の助成等はありませんのでご了承ください。

④熊本県 健康福祉部健康づくり推進課 疾病対策班
☎096-333-2210（直通）

募集とお知らせ

秋の行政相談週間のお知らせ

10月19日（月）から25日（日）までは全国行政相談週間です。小国町でも次のとおり相談所を開設します。皆さんの身の回りの行政に対するご意見、苦情などございましたらお気軽にご相談ください。秘密は堅く守られます。

◎日 時 平成21年10月23日（金）10:00～15:00

◎場 所 開発センター 201

◎対応者 [行政相談委員] 室原 正英

なお行政相談は月に一度パラソルセンターで10時から12時まで開設されています。日程は「広報おぐに」町民カレンダーに毎月掲載しています。

④小国町隣保館（パラソルセンター） ☎46-5720

こども工作教室「たんぽぽクラブ」参加者募集！

児童館では、小学生を対象にこども工作教室を行っています。みんなで簡単な料理にチャレンジして、楽しみながら作る喜び・食べる喜びを味わってみませんか？

ご希望の方は、小国町児童館（パラソルセンター）までお申し込みください。定員になり次第しめきりとなりますのでお早めにご連絡ください。

◎日 時 2009年11月8日（日）9:30～11:30

「ゆびあみでマフラーをつくろう」

◎場 所 パラソルセンター 生活改善室

◎対 象 小学生

◎募集人数 10名

◎参加料 無料（特に持ってくる物はありません）

④小国町児童館（パラソルセンター） ☎46-5720

第1回 ジュニア・初心者シングル バドミントン大会

バドミントンの普及を兼ねて、色んな人とゲームを行い、親睦を深めながらレベルアップを目的とします。

◎日 時 10月31日（土）午後6時半集合、

午後7時ゲーム開始

◎場 所 小国ドーム

◎参加費 ひとり300円

◎主 催 小国町バドミントン協会

④渡辺（☎& FAX 46-2651）まで

平成21年度 日本肝臓学会 肝がん撲滅運動 公開講座

◎日 時 平成21年10月31日（土）

午後2時から4時まで

◎場 所 阿蘇市就業改善センター

◎内 容 最近の肝臓病治療について分かりやすく説明します。

◎対 象 どなたでも参加いただけます。

◎参加費 無料

◎申込方法 事前申込は不要です。直接会場へお越しください。

④熊本大学消化器内科 担当：丸山 ☎096-373-5150

膠原病患者及び家族交流会の開催について

これから寒い季節になり、体調を崩しやすくなります。健康管理について学習できる機会として膠原病患者及び家族の交流会を下記の通り開催します。

寒い冬が到来する前に、健康管理について学習し、参加された方と一緒に話ししてみませんか？

- ◎日時 平成21年11月13日(金)
午後2時から午後4時(午後0時30分開場)
- ◎場所 阿蘇保健所会議室
- ◎内容 講話「冬に向けての健康管理について」
講師 西合志病院診療部長 膠原病リウマチ科 坂田 研明氏
- ◎対象者 膠原病患者・家族及び関係者
- ◎阿蘇保健所 保健予防課 ☎0967-32-0535

福祉関係助成制度のご案内

～児童扶養手当～

父親のいない児童や一定の障害のある父親をもつ児童等を監護している母、又は母にかわってその児童を養育している方に対して支給される手当です。

【手当の額】

□児童一人 月額41,720円

□児童二人 月額46,720円

(3人からは一人当たり加算額3,000円)

※ただし、所得制限、年金受給の有無など受給できない場合もあります。

～特別児童扶養手当～

中程度以上の障害(1～2級程度)がある児童(20歳未満)を監護している父もしくは母又は父母に代わってその児童を養育している方(養育者)に対し支給される手当です。

【手当の額】

□1級該当児童(1人) 月額50,750円

□2級該当児童(1人) 月額33,800円

※ただし、所得制限等により受給できない場合があります。

～障害児福祉手当～

重度の障害があり、日常生活において常に介護を必要とする20歳未満の在宅者に支給される手当です。

【手当の額】 月額14,380円

※ただし、所得制限等により受給できない場合があります。

～特別障害者手当～

重度の障害があり、日常生活において常に特別の介護を必要とする重複する重度の障害を持った20歳以上の在宅者に支給される手当です。

【手当の額】 月額26,440円

※ただし、所得制限等により受給できない場合があります。

◎健康福祉課 ☎46-2116

全国一斉『女性の人権ホットライン』強化週間

夫・パートナーからの暴力やストーカーなどの事案が依然として数多く発生していることから、法務省人権擁護局及び全国人権擁護委員連絡会では、女性をめぐるさまざまな人権問題の解決を図るため、全国一斉『女性の人権ホットライン』強化週間を実施します。

◎実施日時 平成21年11月15日(日)～21日(土)

◎時間 (平日) 午前8:30～午後7:00
(土日) 午前10:00～午後5:00

◎「女性の人権ホットライン」専用電話番号

☎0570-070-810

◎相談担当 人権擁護委員・法務局職員

◎相談内容 夫婦・DV・女性差別等女性をめぐる様々な人権問題

相談内容についての秘密は厳守します。なお、熊本地方法務局では、月～金曜8:30～17:15まで同じ専用番号で常時相談に応じます。

経営相談室<生衛業>のご案内

●生活衛生関係営業(生衛業)とは、次のような業種をいいます。

- ・飲食関係衛生業・食肉販売業・理容業・美容業
- ・旅館ホテル業・公衆浴場業・クリーニング業
- ・映画館業等

●相談室の対象者は、上記営業者及び今迄の経験・技術を活かして独立開業を予定の方です。

《日時》 平成21年11月9日(月)10時～15時

《場所》 阿蘇保健所 ☎0967-32-0535

《相談内容》

「経営相談」 店舗の新築・改装計画、資金繰り、売

上げ計画等。その他経営全般の相談。

「融資相談」 生活衛生融資(日本政策金融公庫)の利用方法と手続。

※融資利率(平成21年8月21日現在)

生衛組合員の方 年1.3%～

生衛組合員外の方 年2.2%～

「税務」 所得税、消費税等帳簿記帳申告の相談

●お気軽にご相談(無料)ください。専門相談員(中小企業診断士・税理士・経営指導員)が対応します。

相談内容、企業秘密は守ります。

◎熊本県生活衛生衛生業指導センター

熊本市白山1-4-9末永ビル2F ☎096-362-3061

※指導センターは、生活衛生関係営業者の経営改善発展を支援する公的機関です。

表紙のことば

9月13日の日曜日、好天に恵まれ、汗ばむほどの陽気の中、4月の統合後、初の小国小学校運動会が(旧宮原小学校グラウンド)開催されました。全校児童401名の子どもたちが、元気いっぱい姿を披露してくれました。

写真は5・6年生による組み体操、3・4年生によるダンスの様子です。

編集後記

「108年ぶりの新記録」

の文字が9月15日の新聞に大きく掲載されていました。日本中が注目した前人未達の9年連続200本安打達成のイチロー選手の記事です。一世紀ぶりの記録更新。「頂点に立つ」ということは小さなことの積み重ねです」というイチロー選手の言葉には重みを感じると同時に、日頃からの努力が最後に実を結ぶということだと思えます。このことは、何事にもつながることではないでしょうか。今後も記録更新を期待したいですね。

●町民カレンダー

平成21年10月(神無月)^{かなづき}～11月(霜月)^{しもつき}

※祝・祭日は国旗を掲げましょう。

10/16	金		11/1	日	水道当番店・伊藤鉄工所 ☎46-2343 ・宮崎ポンプ店 ☎46-2236 ・大阿蘇電総 ☎46-4325
17	土	パラソルセンター休館日	2	月	心配ごと相談(パラソルセンター 10:00～11:30)
18	日	パラソルセンター休館日 水道当番店・北里電業水道設備 ☎42-1009 ・大塚水工 ☎46-2163 ・志屋林業 ☎46-4875	3	火	文化の日 パラソルセンター休館日 水道当番店・(有)宇野電器 ☎46-2240 ・財津総業 ☎46-2819 ・キタザト商店水道部 ☎46-6148 ・宮崎水道 ☎46-5048 文化祭(ステージの部:JAホール) (展示の部:山村開発センター 11/4まで)
19	月		4	水	3～4ヶ月児及び6～7ヶ月児健診(開発センター/受付 13:00～13:15)
20	火		5	木	元気クラブ(宮原7部集会所 10:00～12:00) (下城小体育館 13:30～15:30) 元気サロン(黒淵公民館 10:00～12:00) (宮原悠ゆう館 13:30～15:30) カンガルーのぼっけ(宮原保育園 10:00～15:00)
21	水		6	金	年金相談(悠ゆう館 10:00～15:00)
22	木	元気クラブ(宮原7部集会所 10:00～12:00) (下城小体育館 13:30～15:30) 元気サロン(黒淵公民館 10:00～12:00) (宮原悠ゆう館 13:30～15:30) カンガルーのぼっけ(宮原保育園 10:00～15:00)	7	土	おもちゃ図書館“ミルク”(パラソルセンター 9:00～11:30)
23	金	無料法律相談(開発センター 10:00～15:00) 行政相談(開発センター 10:00～12:00) すこやか育児相談(開発センター 10:00～12:00)	8	日	たんぼぼクラブ(パラソルセンター 9:30～11:30) 水道当番店・(有)産興 ☎46-2507 ・穴井住設 ☎46-2331 ・北里設備 ☎46-5573
24	土	認知症サポーター養成講座(パラソルセンター 10:00～12:00)	9	月	
25	日	おもちゃ図書館“ミルク”(パラソルセンター 9:00～11:30) 水道当番店・伊藤設備 ☎46-2231 ・小国資源開発 ☎46-4078 ・瀬尾設備 ☎46-3580 小国中学校文化発表会	10	火	元気クラブ(万城寺公民館 10:00～12:00) 子育てひろば(開発センター 13:30～15:30)
26	月	心配ごと相談(パラソルセンター 10:00～11:30) ヘルシーエクササイズ教室(小国ドーム 13:30～15:30)	11	水	もりのくまさん(パラソルセンター 10:00～12:00) 元気クラブ(塩井川公民館 10:00～12:00) (室原公民館 13:30～15:30) 元気サロン(杖立温泉会館 13:30～15:30)
27	火	元気クラブ(万城寺公民館 10:00～12:00) 阿蘇郡市中体連駅伝大会	12	木	元気クラブ(西里多目的集会所 13:30～15:30) 元気サロン(北里3部公民館 10:00～12:00) カンガルーのぼっけ(宮原保育園 10:00～15:00)
28	水	もりのくまさん(パラソルセンター 10:00～12:00) 元気クラブ(塩井川公民館 10:00～12:00) (室原公民館 13:30～15:30) 元気サロン(杖立温泉会館 13:30～15:30)	13	金	
29	木	元気クラブ(西里多目的集会所 13:30～15:30) 元気サロン(北里3部公民館 10:00～12:00) カンガルーのぼっけ(宮原保育園 10:00～15:00)	14	土	パラソルセンター休館日 小国小学校学習発表会
30	金		15	日	パラソルセンター休館日 水道当番店・小野水道工事店 ☎46-3190 ・佐藤設備 ☎46-5174 ・たかの住設 ☎46-2731
31	土		16	月	心配ごと相談(パラソルセンター 10:00～11:30)

※ 休日在宅医が明記されていない休祭日は小国公立病院をご利用ください。

※ 図書館(開発センター1階)は毎週月～土曜(祝日は除く)に開館しています。開館時間は12:00～18:00(平日)、13:00～17:00(土曜)です。