

오구니마치 마을사무소 산업과 상공관광계

+81-967-46-2113

구마모토현 아소군 오구니마치 미야하라 1567-1

접수 시간 8:30 ~ 17:15 (공휴일 및 휴일, 연말연시 제외)



FOREIGN LANGUAGE



ASO 오구니 관광협회

+81-967-46-4440

구마모토현 아소군 오구니 미야하라 1754-17

접수 시간 8:30 ~ 17:00 (12/29 ~ 1/3 제외)



*가이드북의 내용은 2025년 3월 현재 기준의 정보입니다. 예고 없이 변경될 수 있으므로 미리 양해 바랍니다.



ASO OGUNI TRAVEL GUIDE

아소 오구니 관광 가이드북

자연

온천

역사와 축제

예술과 건축

산업

ASO OGUNI

아소 오구니

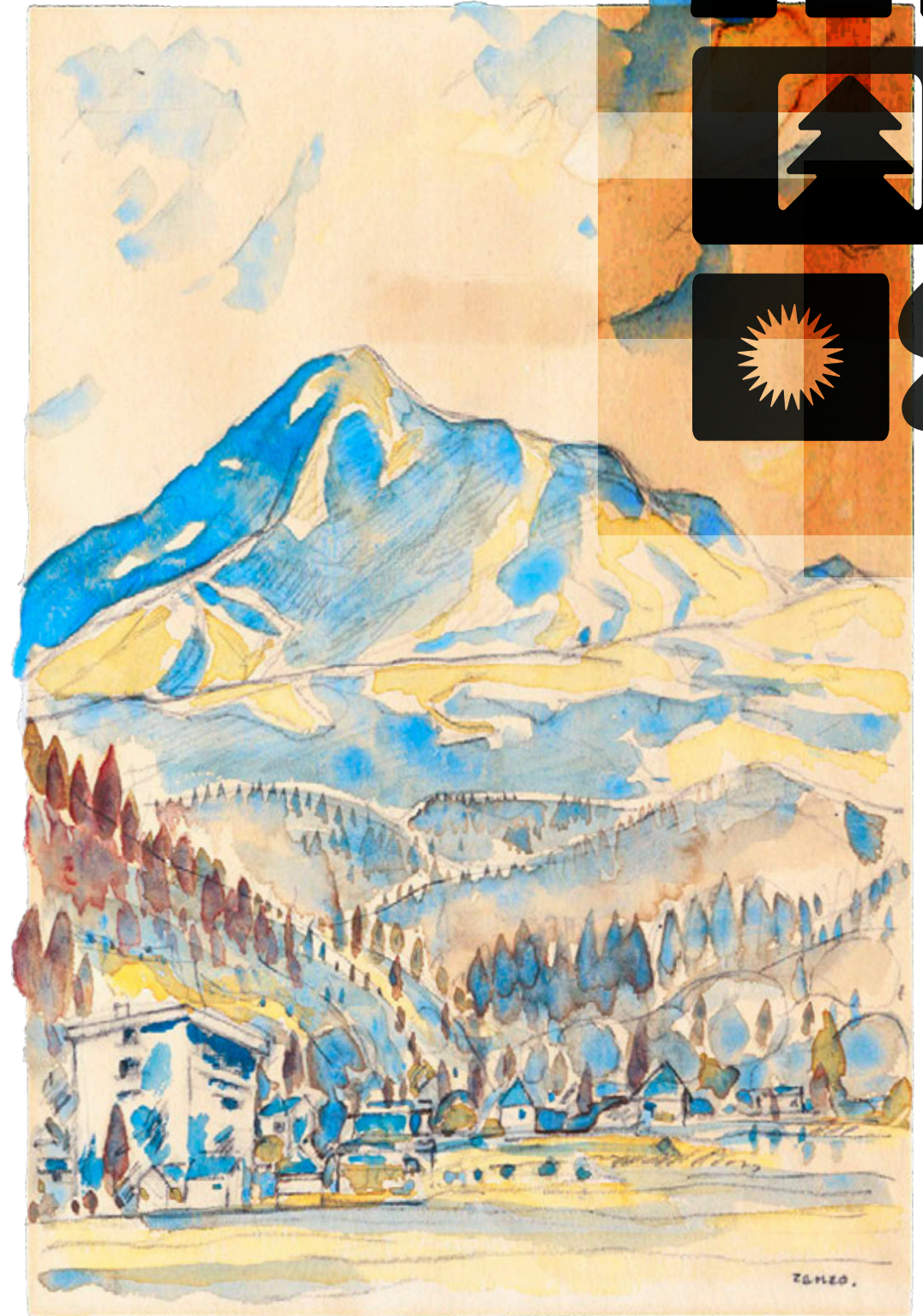

작지만 아름다운 마을

무심코 심호흡하고 싶어지는 곳

그저 찾아가는 것만으로도 안심이 되는 그런 곳이 있습니다.

산골 마을의 탁 트인 하늘.

겉쪽하게 샘솟는 온천.

맑은 물이 흐르는 계곡.

이곳은 작지만 아름다운 마을, '오구니'

지구의 심층부와 이어져 있는 장소.



이곳에서만 볼 수 있는 풍경에

한 걸음 내딛어 보세요.

나베가타키 폭포

폭포수가 아름다운 나베가타키 폭포. 너비 약 20m, 높이 약 10m의 낙차와 용암에서 형성된 지형 특성상 폭포 뒷쪽으로 사람이 드나들 수 있을 만큼 공간이 있으며 훑날리는 물보라 너머 사계절 풍경을 즐길 수 있습니다. 아소의 분화가 남긴 자연의 예술입니다.

- ☎ +81-967-46-4440 (오구니 콜센터)
※전화 예약은 받지 않습니다.
- 📍 구마모토현 아소군 오구니마치 구로부치 4100
- 👤 어른(고등학생 이상) 300엔/어린이(초중학생) 150엔
- 🕒 9:00 - 17:00 (최종 입장 16:30)
- 📅 12/28 ~ 1/3

MAP 	WEB예약 	※나베가타키 폭포는 사전 예약제 입장 ※WEB 예약 및 구매는 방문 당일도 가능 ※티켓 취소는 예약일의 3일 전 (기한 초과 시 환불 불가)
--	--	---



시모조의 큰 은행나무, 시몬조다키 폭포, 나베카마다키 폭포

국가 지정 천연기념물로 지정된 현에서 가장 큰 은행나무. 나베카마다키 폭포는 용소가 냄비 또는 가마를 닮았다 하여 붙여졌으며 복잡한 바위 지형을 따라 흘러내리는 폭포수가 아름답습니다. 산책길도 정비되어 있으며 시몬조다키 폭포와도 가깝습니다.

- 📍 구마모토현 아소군 오구니마치 시모조 715-1
- 👤 무료

MAP 	예약WEB 
--	--

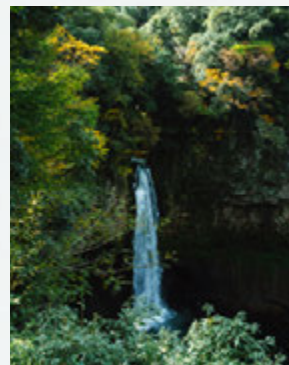

느티나무 수원

수령이 1000년인 느티나무의 모습은 그야말로 압권입니다. 뿌리에는 지금도 맑은 물이 샘솟으며 유구한 시간이 흐르고 있습니다. 사람들의 삶을 지탱하는 수원에는 예로부터 수신을 모시고 있습니다.

- 📍 구마모토현 아소군 오구니마치 미야하라 1682
- 👤 무료

MAP 	관광WEB 
--	--

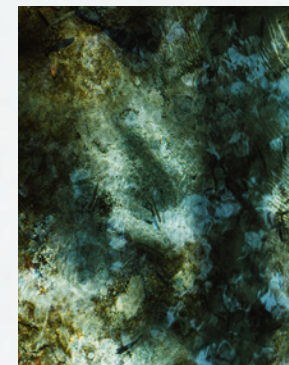



와이타 온천 마을

개성 넘치는 6개의 온천장
저마다 다른 온천의 수질을 즐겨 보세요

구마모토현 오구니마치와 오이타현 고코노에마치의 경계에 위치한 와이타산. 그 산기슭에 있는 6개의 온천장 '와이타 온천 마을'. 하케노유, 다케노유 등 개성적인 온천이 모여 있는 탕치 시설로 알려져 있으며 온천의 수질도 유백색, 무색투명 등 저마다 다른 풍경을 즐길 수 있습니다.

☎ +81-967-46-5750 (와이타 온천 조합)
📍 구마모토현 아소군 오구니마치 니시자토 다케노유 2816

📅 와이타 온천 감사제 (매년 10월 첫째 주 화요일)
📍 구마모토현 아소군 오구니마치 니시자토 2816(유케무리차야)



야마카와 온천

온천 침전물이 풍부한 유백색탕
산간부의 고요한 온천지

침전물이 많고 강한 유황 냄새와 끈적한 수질로 유백색의 온천수가 특징입니다(시간대 및 온천에 따라 상이함). '구마모토 반딧불이의 마을 100선'에도 선정된 기타자토강을 따라 약 8채의 온천 시설이 들어선 고요한 온천지입니다. 6~7월에는 반딧불이도 볼 수 있습니다.

☎ +81-967-46-4440 (ASO 오구니 관광협회)
📍 구마모토현 아소군 오구니마치 기타자토 1441-1





쓰에타테 온천

강을 따라 들어선 료칸 거리의 운치

고온의 자연 용출 온천

1800년 전 처음으로 문을 열었다고 하는 역사적인 온천 거리. 98도에 이르는 자연 용출 온천으로 고온의 증기를 이용한 무시바(증기가 올라오는 장소)와 한증막이 인기입니다. 대부분의 료칸에는 천장이 낮은 움막형 한증막이 설치되어 있다고 합니다. 고이노보리 축제에는 매년 많은 방문객들로 북적입니다.

☎ +81-967-48-0206 (쓰에타테 온천 관광협회)

📍 구마모토현 아소군 오구니마치 시모조 4173-5

🗓️ 고이노보리 축제(매년 3월 하순~4월 하순)

📍 구마모토현 아소군 오구니마치 시모조 쓰에타테온센 일대

MAP



관광WEB



오구니 출신 위인 기타자토 시바사부로 박사의 위업

기타자토 시바사부로는 19세기 중엽에 오구니에서 태어난 세계적인 세균학자입니다. 독일 유학 시 '파상풍균'의 순수 배양에 성공하고 치료법인 '혈청요법'을 고안했습니다. 개발한 치료법으로 일본 내 수많은 디프테리아 환자들을 구하고 전염병 연구소, 일본의사회 등을 설립하여 일본 의학과 공중위생학에 기여했습니다.

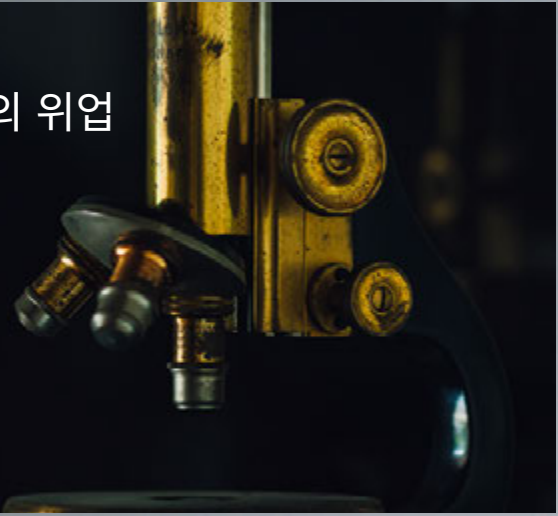

도서관 기증 오구니마치와 기타자토 시바사부로 박사

'근대 일본 의학의 아버지'로 불리는 기타자토 박사는 1853년 1월 29일, 오구니마치 기타자토에서 태어났습니다. 1916년, 오구니의 어린이들을 위해 도서관 '기타자토 문고'를 기증하였고, 서고에는 당시 서적들을 디지털화하여 자유롭게 열람할 수 있습니다. 박사의 생가, 귀빈관과 함께 많은 사람들이 방문하는 곳입니다.



새로운 천 엔 지폐의 얼굴 기타자토 시바사부로 박사와 천 엔 지폐

기타자토 시바사부로 박사는 2024년 7월 3일부터 발행한 새로운 천 엔 지폐의 초상화 인물로 선정되었습니다. 세계 최초로 파상풍 순수배양에 성공하고 치료법인 혈청요법을 확립했다는 점, 전염병 예방법의 제정 등 공중위생의 기초를 닦은 공적을 높이 평가받았습니다. 생애를 전염병 연구에 바친 인물입니다.

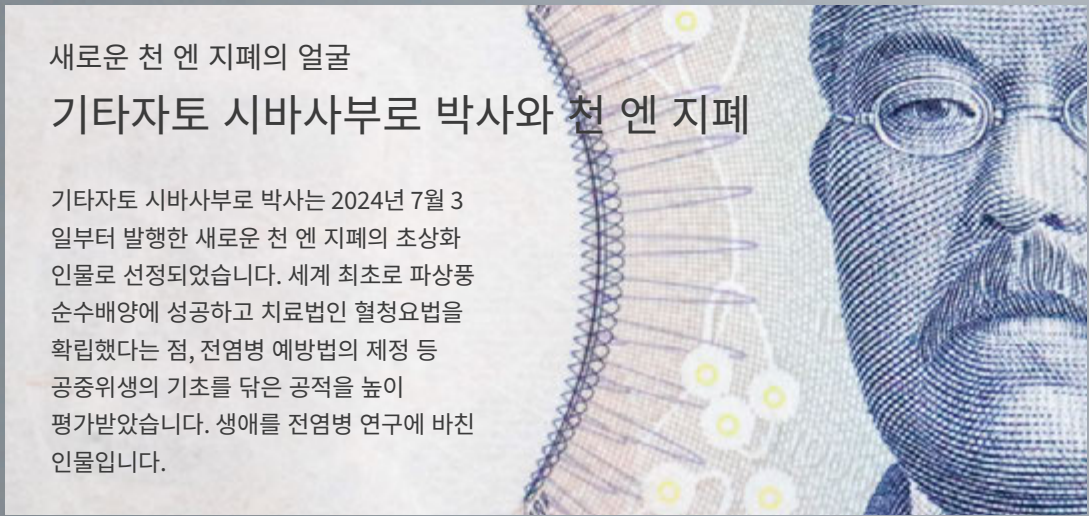

기타자토 시바사부로 기념관

☎ +81-967-46-5466
 ※전화 예약은 받지 않습니다.
 📍 구마모토현 아소군 오구니마치 기타자토 3199
 🎫 어른 800엔/초중고생 400엔/초등학생 미만 무료
 🕒 9:30 - 16:30 (최종 입장 16:00)
 🗓 12/29 ~ 1/3

MAP 

관광WEB 



1. 기타자토 시바사부로 기념관
2. 도너관(시어터 룸)
3. 기타자토 문고(자료 전시)
4. 귀빈관



오구니의 여름·가을축제

여름의 대표 이벤트로 7월에는 미야하라 기온사 대제, 8월 중순에는 ‘고향 여름축제’가 개최되며 불꽃축제가 동시 개최될 때도 있어 매해 많은 방문객들로 북적입니다. 가을에는 10월에 250년 이상 이어진 추계 예대제와 ‘고향 가을축제’가 개최됩니다. 오늘날에도 오카리아에서 양쪽 신사까지 미코시 가마를 짊어진 행렬이 이어지며, 무병무탈을 기원하는 사람들이 가마 아래를 지나는 모습을 볼 수 있습니다.

주최 고향 여름축제(매년 8월 중순)
📍 구마모토현 아소군 오구니마치 미야하라 1754-14
 느티나무 광장 주변

주최 고향 가을축제(매년 10월)
📍 미야하라 중심가



오구니의 자연을 심상 풍경으로

‘회색의 화가’로도 불리며 오구니의 자연과 풍토를 심상 풍경으로 수많은 작품을 남긴 사카모토 겐조는 파리국제판화전에서 그랑프리를 수상하는 등 세계적으로도 높은 평가를 받고 있습니다. 1872년에 건축하여 오구니마치에서 이설된 옛 민가에 작품 약 500점을 소장 및 전시하고 있습니다. 다다미방이 설치된 공간에서 차분히 작품을 감상할 수 있는 일본에서도 보기 드문 미술관입니다. 수시로 기획전이나 이벤트도 개최합니다.

사카모토 겐조 미술관

☎ +81-967-46-5732
📍 구마모토현 아소군 오구니마치 구로부치 2877
🎫 일반 500엔/대학생 및 고등학생 400엔
 초중학생 200엔
🕒 9:00 ~ 17:00 (입장은 30분 전까지)
📅 매주 월요일(공휴일의 경우 다음날 휴관),
 연말연시(12월 29일~1월 3일), 전시 교체 임시 휴관





고랭지의 기후와 풍토를 활용한 오구니 무

세계농업유산에도 등재된 아소 지역. 그중에서도 해발 500~1,200m에 위치한 오구니는 고랭지 채소 생산이 활발합니다. 서늘한 땅에서 자라 여름에도 출하되는 '오구니 무'는 특히 유명하며 짙은 맛과 식감이 특징입니다. 광활한 밭에서 수확하는 싱싱한 무를 만끽해 보시기 바랍니다.



WEB
직판장에 관한 정보는 왼쪽 QR 코드를 스캔하여 확인해 주십시오.



WEB
직판장에 관한 정보는 왼쪽 QR 코드를 스캔하여 확인해 주십시오.



지열의 보고 오구니에서 기대되는 에너지의 미래상

지열의 보고인 오구니. 2015년부터 가동을 시작한 지열발전소의 연간 발전량은 약 1,700만 kwh로 오구니마치와 미나미오구니마치의 모든 가구의 전력 사용량을 충족시키는 규모입니다. 와이타에서는 지면에서 증기가 솟아오르며 온천이나 무시바(증기가 올라오는 장소)도 많아 풍부한 지열을 가늠할 수 있습니다. 미래의 에너지 자급자족을 기대할 수 있습니다.



MAP

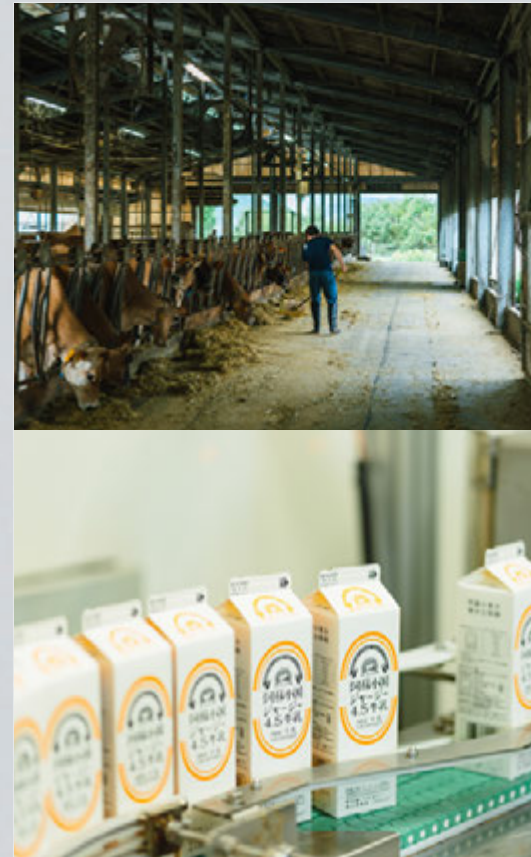

일본 젖소 중 1% 미만의 희소종 저지 우유

갈색에 작은 체구, 부리부리한 눈이 귀여운 저지소. 오구니에는 1950년대에 98마리의 저지종 젖소가 도입되었습니다. 일본 젖소 중 1% 미만으로 희소종입니다. 일반 젖소인 홀스타인에 비해 우유의 유지지방분이 높고 진하며 산뜻하게 마시기 좋으면서도 깊은 맛이 특징입니다.

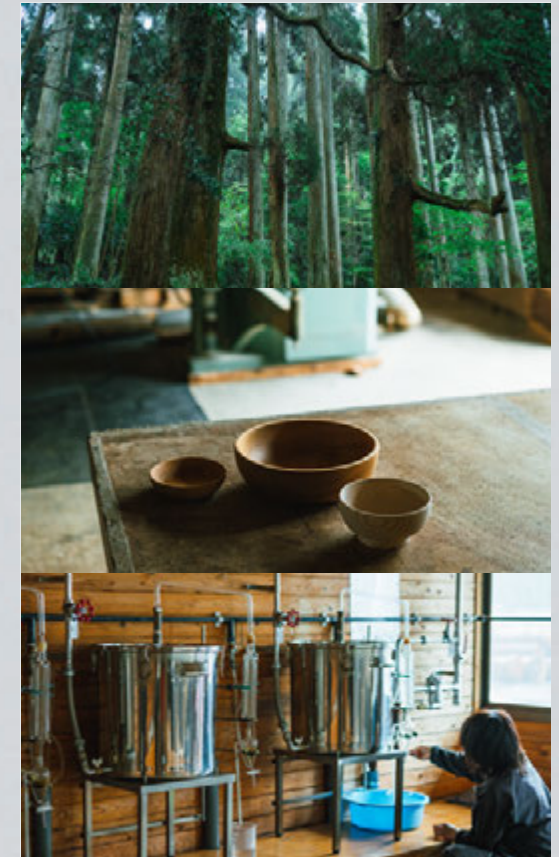

수령 270년의 오구니 삼나무와 지속 가능한 임업 탐구

지금으로부터 약 270년 전, 히고국을 다스린 호소카와번이 각 가구에 묘목 25그루를 나누어주며 임업을 장려했던 것이 오구니 임업의 시작이라고 알려져 있습니다. 오랜 세월을 걸쳐 성장해온 아소 오구니 삼나무 브랜드. 최근에는 가지와 잎에서 추출한 정유로 오구니 삼나무 에센셜 오일도 생산하고 있습니다.



WEB
자세한 내용은 왼쪽 QR코드를 스캔하여 확인해 주십시오.



동영상WEB
자세한 내용은 왼쪽 QR코드를 스캔하여 확인해 주십시오.



🚗 자동차 이용 시

- 히타 IC**
오이타 자동차도 히타 IC에서 국도 212호선을 따라 아소 방면으로
- 고코노에 IC**
오이타 자동차도 고코노에 IC에서 국도 387호선을 따라 아소 방면으로
- 구마모토 IC**
오이타 자동차도 구마모토 IC에서 국도 57호선을 따라 아소 방면으로, 아소시에서 국도 212호선을 따라 북쪽으로

🚌 버스 이용 시

오구니고 라이너

니시테쓰 버스

산코 버스

※버스 운행은 시기 및 날씨에 따라 운영을 중단할 수 있습니다. 사전에 각 회사로 문의하시기 바랍니다.



자연 나베가타키 폭포 시모조의 큰 은행나무 시몬조다키 폭포	역사 기타자토 시바사부루 기념관	건축 유스테이션 오구니 돔 NISHIZATO TERAS (구 니시자토 초등학교) 못큰칸	정보 오구니 마을사무소